

PROFILO LONGITUDINALE STATO DI FATTO

TRATTO DI CANALE DA DEMOLIRE CON SEPARATO APPALTO, GIUSTA DELIBERA DI AGGIUDICAZIONE DEFINITIVA N° 105/2015

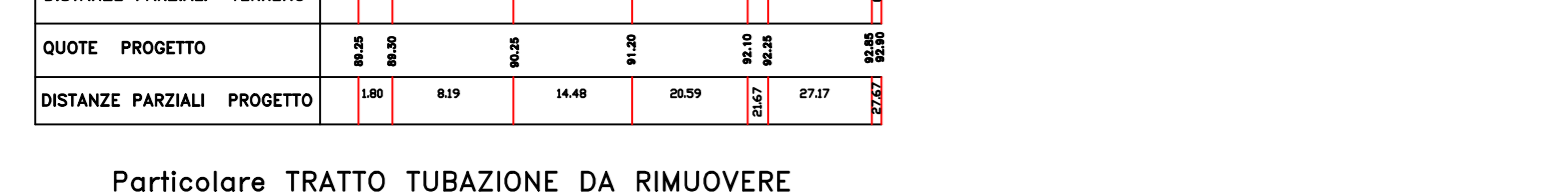

PROFILO LONGITUDINALE DI PROGETTO - TUBAZIONE DN 1400

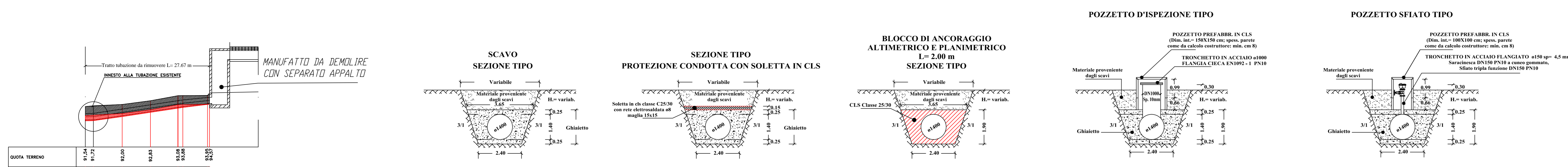
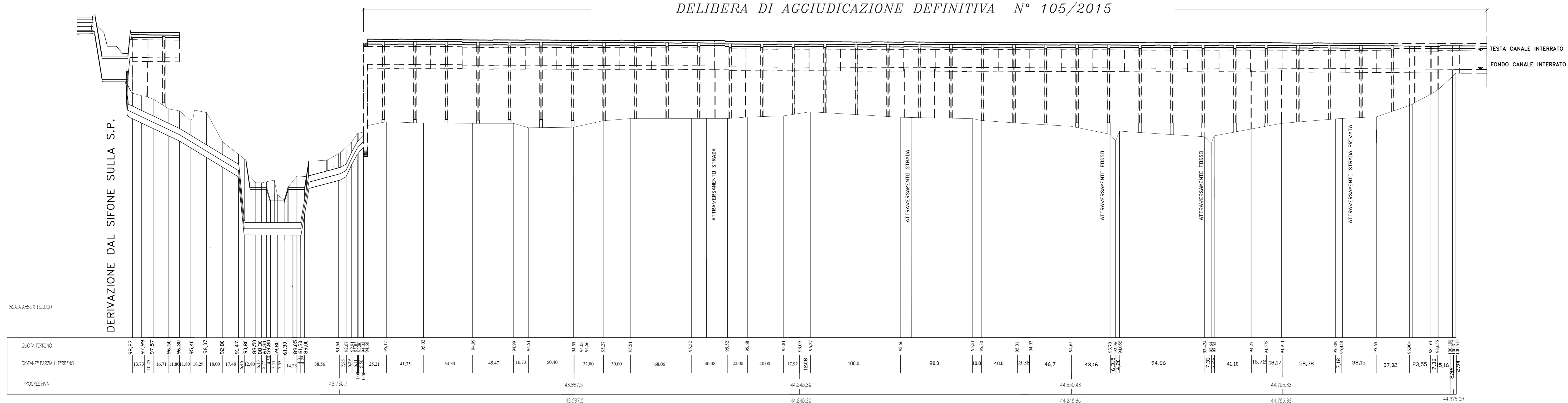
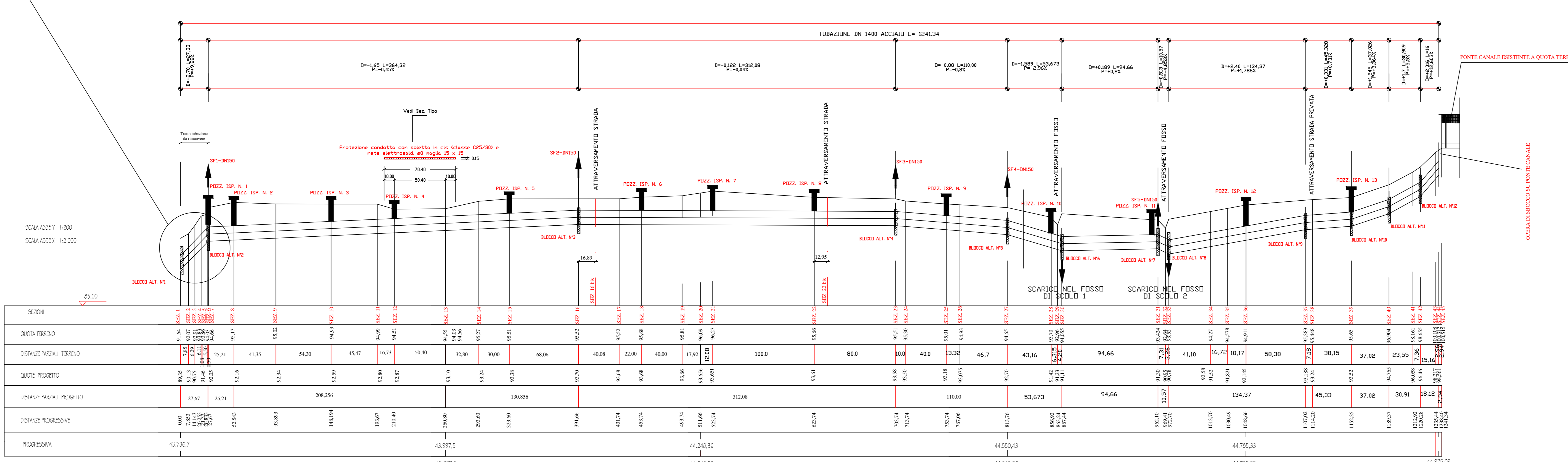
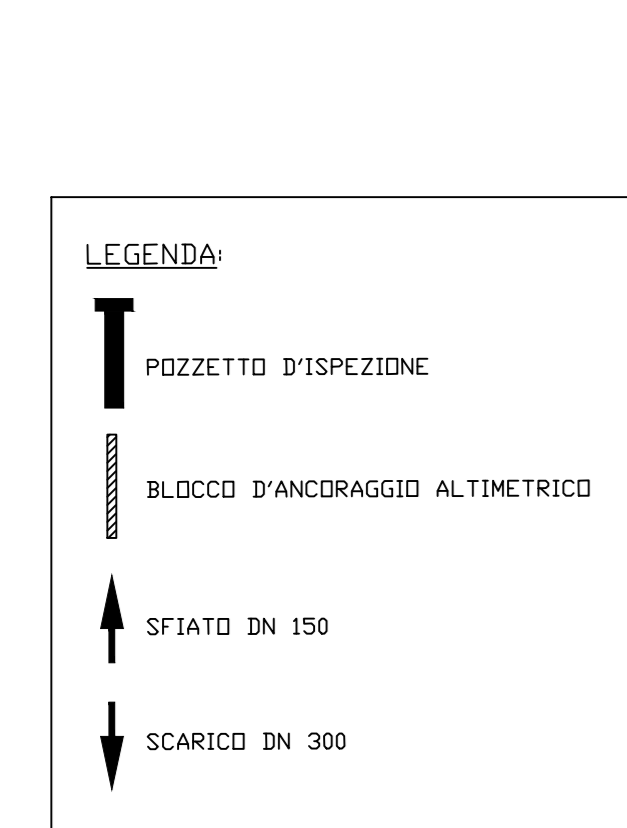

Mandatario senza rappresentanza del
CONSORZIO DI BONIFICA SICILIA ORIENTALE
(D.P.Reg.Sic. n. 467 del 12.09.2017)
giusta Deliberazione Commissariale n. 8 del 30.10.2017
Via Centuripe 1/A - 95128 - Catania

INTERVENTI PER IL RIPRISTINO DELLA FUNZIONALITA' DEL CANALE CAVAZZINI O DI Q. 100 IN CORRISPONDENZA DEL PONTE CANALE DI ATTRAVERSAMENTO DEL VALLONE MONACI TRA LE PRESE N° 43 E N° 44

PROGETTO ESECUTIVO

dalla progressiva 43.736,70 alla progressiva 44.975,09

D.3 Scala: 1/2000-200

ELABORATO VERIFICATO art. 26 DLGS 50/2016 LICCIARDELLO PROGETTI S.r.l.

PROFILO LONGITUDINALE STATO DI FATTO E DI PROGETTO

IL PROGETTISTA: <i>Dott. Ing. Maurizio Calerame</i>	Il Responsabile Unico del Procedimento
IL COLLABORATORE: <i>Geom. Carmelo Bruno</i>	<i>Dott. Ing. Rossana Tarallo</i>

REV.	DATA	ANNOTAZIONI
0	Gennaio 2017	
1	Aprile 2017	TAVOLA MODIFICATA IN ACCORDO CON LE OSSERVAZIONI DELL'ORGANISMO DI VERIFICA DELLA PROGETTAZIONE