

ASSE PONTE CANALE

AREA D'INTERVENTO

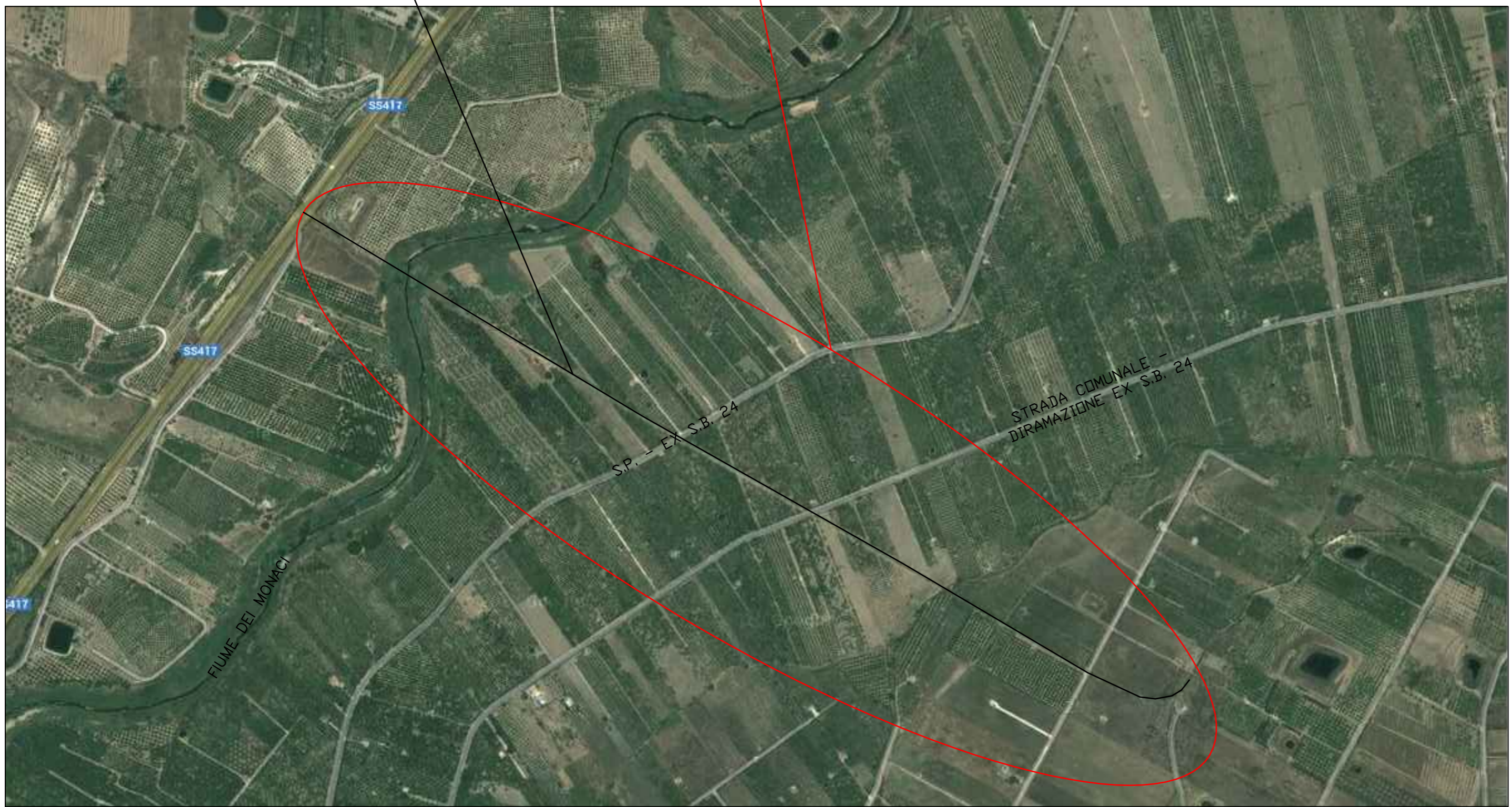

Mandatario senza rappresentanza del
CONSORZIO DI BONIFICA SICILIA ORIENTALE
 (D.P.Reg.Sic. n. 467 del 12.09.2017)
 giusta Deliberazione Commissariale n. 8 del 30.10.2017
 Via Centuripe 1/A - 95128 - Catania

INTERVENTI PER IL RIPRISTINO DELLA FUNZIONALITA' DEL
 DEL CANALE CAVAZZINI O DI Q. 100 IN CORRISPONDENZA
 DEL PONTE CANALE DI ATTRAVERSAMENTO DEL VALLONE
 MONACI TRA LE PRESE N° 43 E N° 44

PROGETTO ESECUTIVO

dalla progressiva 43.736,70 alla progressiva 44.975,09

D.1.2	Scala: varie
-------	--------------

PLANIMETRIA GENERALE SATELLITE

ELABORATO VERIFICATO
 art. 26 DLGS 50/2016
 LICCIARDELLO PROGETTI S.r.l.

IL PROGETTISTA:
 Dott. Ing. Maurizio Callerame _____

IL COLLABORATORE:
 Geom. Carmelo Bruno _____

Il Responsabile Unico del Procedimento

 Dott. Ing. Rossana Tarallo

REV.	DATA	ANNOTAZIONI
0	Gennaio 2017	