

CONSORZIO DI BONIFICA 9 CATANIA

(D.P.R.S. 23.05.97 N. 149)

DETERMINA DIRIGENZIALE N. 86 DEL 04-09-2014

Oggetto: Sgravi contributi consortili – Trib. 750 e 648 anni diversi – Dal n. 844 al n. 892 - Determinazioni.

L'anno duemilaquattordici il giorno *quattro* del mese di *Settembre* presso la sede del Consorzio

IL DIRIGENTE DELL'AREA AGRARIA

VISTA la legge regionale 25 maggio 1995 n. 45 e successive modifiche ed integrazioni;

VISTO lo Statuto consortile adottato con deliberazione n. 466 del 26 novembre 1998 ed approvato dalla Giunta Regionale con deliberazione n. 152 del 23 giugno 1999 e ss.mm.ii.;

VISTA la nota dell'Assessorato Regionale Agricoltura e Foreste prot. n. 115263 del 21/12/2009, con la quale viene trasmessa la deliberazione della Giunta Regionale n. 464 del 13/11/2009 che esprime parere favorevole all'approvazione della delibera consortile n. 142 del 17/09/2008 concernente modifiche allo Statuto del Consorzio;

VISTI gli artt. 41 bis e ter dello Statuto Consortile;

CONSIDERATO che quando ricorrono i sottoelencati motivi occorre procedere allo sgravio dei tributi consortili, a seguito di istanza dei consorziati e della connessa istruttoria da parte degli uffici;

- A) errori materiali o duplicazione dell'iscrizione a ruolo;
- B) attribuzione dei codici errati;
- C) accertata variazione della coltura di riferimento (estirpazione, modifica della superficie investita);
- D) accertato mancato utilizzo delle acque consortili;
- E) documentata disponibilità di risorse idriche alternative;
- F) mancata o ritardata voltura;
- G) ritardato pagamento;
- H) Sentenze della Comm. Trib. Competente;

- I) Conguaglio tributi;
- J) Mancanza infrastrutture consortili;

VISTO l'elenco degli sgravi, predisposto dal competente Settore Catasto e Ruoli e sottoscritto dal Capo Settore Geom. Giuseppe Puglisi, numerati dal n. 844 al n. 892 relativi ad anni e tributi diversi, che viene allegato alla presente determina per costituirne parte integrante;

DETERMINA

DI CONCEDERE lo sgravio dei tributi relativi ad anni e tributi diversi per l'importo a fianco di ciascuna ditta segnato per la somma complessiva di €. 17.161,88, come da elenco che si allega alla presente costituendone parte integrante;

DI AUTORIZZARE il ricarico dei tributi sgravati a seguito di mancata o ritardata voltura ai nuovi intestatari dei terreni per l'importo complessivo di €. 10.119,81;

DI DARE mandato ai competenti Settori di provvedere ai necessari adempimenti.

IL DIRIGENTE DELL'AREA AGRARIA

F.to Dott. Emilio Cocimano

Certificato di pubblicazione

Si certifica che copia della presente deliberazione è stata pubblicata all'albo consorziale

dal 08-09-2014 al

Catania, lì

E' copia conforme all'originale

Catania, lì

CONSORZIO DI BONIFICA 9 CATANIA

ESERCIZIO 2015 - ELENCO PROVVEDIMENTI DI SGRAVIO ANNI DIVERSI

Num. Sgravo	Cod. Fiscale	Anagrafica	Indirizzo	Cap	Città	Prov.	N. Avviso	Conc	Anno Rappo	Num. Rappo	Trib. Rappo	Anno Rif.	Importo Ruolo	Importo Sgravo	Motivo
844	NCLGPP54570A766V	NICOLOSO GIUSEPPA	VIA IV TRAVERSA 19	95032	BELPASSO	CT	1390210642	293	2013	6670	0750	2012	1.725,50	297,50	MANCATA IRRIGAZIONE - PROT. 2628/G-8-2 DEL 09/04/2014
845	SNGSS130723H781T	SANGIORGIO SEBASTIANO	VIA DEL RISORGIMENTO 6	95040	MOTTA SANTAMASTASIA	CT	1390207122	293	2013	6670	0750	2012	765,00	765,00	RITARDATO PAGAMENTO - PROT. 6824/G-8-2 DEL 27/08/2014
846	80008430870	COMUNE DI BELPASSO	PIAZZA MUNICIPIO 9	95032	BELPASSO	CT	1391026682	293	2013	6671	0648	2012	1.117,93	1.072,49	RITARDATA VOLTURA - PROT. 6577/G-8-2 DEL 25/08/2014
847	80008430870	COMUNE DI BELPASSO	PIAZZA MUNICIPIO 9	95032	BELPASSO	CT	1391026491	293	2012	7057	0648	2011	1.117,93	1.072,49	RITARDATA VOLTURA - PROT. 6577/G-8-2 DEL 25/08/2014
848	FRRSV154D17G253U	FERRARO SALVATORE	VIA FOGGIA 10	95046	PALAGONIA	CT	1391008882	293	2013	6671	0648	2012	28,02	28,02	RITARDATA VOLTURA - PROT. 2718/A-3-2 DEL 11/04/2014
849	FRRSV34D17G253U	FERRARO SALVATORE	VIA FOGGIA 10	95046	PALAGONIA	CT	1390203822	293	2013	6670	0750	2012	34,00	34,00	RITARDATA VOLTURA - PROT. 2718/A-3-2 DEL 11/04/2014
850	PRISV125E23F982R	PROIETTO SALVATORE	VIA ORCHIDEA 14	95123	CATANIA	CT	1390200292	293	2013	6670	0750	2012	34,00	34,00	RITARDATA VOLTURA - PROT. 3702/G-8-2 DEL 28/05/2014
851	DMRNNN4P11F781O	DI MAURO ANTONINO	VIA DUCA DI BERGAMO 13	95040	MOTTA SANTAMASTASIA	CT	1391028612	293	2013	6671	0648	2012	17,04	17,04	RITARDATA VOLTURA - PROT. 3908/G-8-2 DEL 09/08/2014
852	RGGFBA79M24C351Z	RUGGIERI FABIO	VIA G. LEOPARDI 22	95030	GRAVINA DI CATANIA	CT	1391045902	293	2013	6671	0648	2012	34,26	34,26	RITARDATA VOLTURA - PROT. 5524/A-3-2 DEL 16/07/2014
853	DRGNGL26R44A841D	DRAGO ANGELA	VIA FISICHELLA 1	95033	BIANCAVILLA	CT	1391030952	293	2013	6671	0648	2012	53,84	53,84	RITARDATO VERSAMENTO - PROT. 6284/G-8-2 DEL 07/08/2014
854	MLEMRA62R67H168I	MELI MARIA	PIAZZA DANTE 20	95045	MISTERBIANCO	CT	1390209080	293	2012	3051	0750	2010	170,00	170,00	RITARDATO VERSAMENTO - PROT. 6539/G-8-2 DEL 11/08/2014
855	MLEMRA62R67H168I	MELI MARIA	PIAZZA DANTE 20	95045	MISTERBIANCO	CT	1391022480	293	2012	3052	0648	2010	520,98	520,98	RITARDATA VOLTURA - PROT. 6539/G-8-2 DEL 11/08/2014
856	BLNGPP49E59C091O	BLANGIARDI AGRIPPINA	VIA MONTENERO 142	20024	GARBAGNATE MILANESE	MI	1391014092	68	2013	19129	0648	2012	18,19	18,19	RITARDATA VOLTURA - PROT. 3544/A-3-2 DEL 21/05/2014
857	BLNGPP49E59C091O	BLANGIARDI AGRIPPINA	VIA MONTENERO 142	20024	GARBAGNATE MILANESE	MI	1391020198	68	2009	17475	0648	2008	18,19	18,19	RITARDATA VOLTURA - PROT. 3544/A-3-2 DEL 21/05/2014
858	BLNGPP49E59C091O	BLANGIARDI AGRIPPINA	VIA G. MARCHESE 132	95040	RAMACCA	CT	1391021406	66	2008	3835	0648	2006	28,93	28,93	RITARDATA VOLTURA - PROT. 3544/A-3-2 DEL 21/05/2014
859	MRGBPP26E10F250T	MURABITO GIUSEPPE	VIA S. GIUSEPPE 220	95045	MISTERBIANCO	CT	1390201622	293	2013	6670	0750	2012	76,50	76,50	SMARRIMENTO BOLLETTINO POSTALE - PROT. 5517/G-8-2 DEL 16/07/2014
860	CRSNLNT79M13G371G	CARUSO ANGELO ANTONINO	VIA CIRCUWALLAZIONE 250	95047	PATERNÒ	CT	1390207820	293	2012	3051	0750	2010	477,09	477,09	MANCATA IRRIGAZIONE - PROT. 4873/G-8-2 DEL 30/06/2014
861	CRSNLNT79M13G371G	CARUSO ANGELO ANTONINO	VIA CIRCUWALLAZIONE 250	95047	PATERNÒ	CT	1392009101	293	2013	927	0750	2011	477,09	477,09	MANCATA IRRIGAZIONE - PROT. 4873/G-8-2 DEL 30/06/2014
862	CRSNLNT79M13G371G	CARUSO ANGELO ANTONINO	VIA CIRCUWALLAZIONE 250	95047	PATERNÒ	CT	1390208782	293	2013	6670	0750	2012	477,09	477,09	MANCATA IRRIGAZIONE - PROT. 4873/G-8-2 DEL 30/06/2014
863	DMRFNC35A08C351S	DI MAURO FRANCESCO	VIA GIACOMO LEOPARDI 96	95127	CATANIA	CT		293	2006	1229	0648	2004	572,13	572,13	ASS. INFR. CONS. - PROT. 1608/P-1-707 DEL 10/03/2014 E 6811/1
864	DMRFNC35A08C351S	DI MAURO FRANCESCO	VIA G. LEOPARDI 96	95100	CATANIA	CT	1391001365	293	2006	6229	0648	2005	572,13	572,13	ASS. INFR. CONS. - PROT. 1608/P-1-707 DEL 10/03/2014 E 6811/1
865	DMRFNC35A08C351S	DI MAURO FRANCESCO	VIA G. LEOPARDI 96	95100	CATANIA	CT	1391000864	293	2008	886	0648	2004	121,31	121,31	ASS. INFR. CONS. - PROT. 1608/P-1-707 DEL 10/03/2014 E 6811/1
866	DMRFNC35A08C351S	DI MAURO FRANCESCO	VIA GIACOMO LEOPARDI 96	95127	CATANIA	CT	1391000938	293	2009	6576	0648	2008	721,39	220,38	ASS. INFR. CONS. - PROT. 1608/P-1-707 DEL 10/03/2014 E 6811/1
867	DMRFNC35A08C351S	DI MAURO FRANCESCO	VIA GIACOMO LEOPARDI 98	95127	CATANIA	CT	1391000839	293	2010	6876	0648	2009	223,72	223,72	ASS. INFR. CONS. - PROT. 1608/P-1-707 DEL 10/03/2014 E 6811/1
868	DMRFNC35A08C351S	DI MAURO FRANCESCO	VIA GIACOMO LEOPARDI 96	95127	CATANIA	CT	1391000590	293	2012	3052	0648	2010	223,72	223,72	ASS. INFR. CONS. - PROT. 1608/P-1-707 DEL 10/03/2014 E 6811/1
869	DMRFNC35A08C351S	DI MAURO FRANCESCO	VIA GIACOMO LEOPARDI 96	95127	CATANIA	CT	1391000482	293	2013	6671	0648	2012	223,72	223,72	ASS. INFR. CONS. - PROT. 1608/P-1-707 DEL 10/03/2014 E 6811/1
870	PTRVNC60T22H168H	PATERNICOLA VINCENZO	VIA ETNA 32	95040	RAMACCA	CT		293	2004	5372	0648	2003	103,90	103,90	RITARDATA VOLTURA - PROT. 6107/G-8-2 DEL 04/08/2014
871	PTRVNC60T22H168H	PATERNICOLA VINCENZO	VIA ETNA 32	95040	RAMACCA	CT		293	2004	5373	750	2003	155,00	155,00	RITARDATA VOLTURA - PROT. 6107/G-8-2 DEL 04/08/2014
872	PTRVNC60T22H168H	PATERNICOLA VINCENZO	VIA ETNA 32	95040	RAMACCA	CT		293	2006	1229	0648	2004	119,48	119,48	RITARDATA VOLTURA - PROT. 6107/G-8-2 DEL 04/08/2014
873	PTRVNC60T22H168H	PATERNICOLA VINCENZO	VIA ETNA 32	95040	RAMACCA	CT		293	2006	1229	750	2004	155,00	155,00	RITARDATA VOLTURA - PROT. 6107/G-8-2 DEL 04/08/2014
874	PTRVNC60T22H168H	PATERNICOLA VINCENZO	VIA ETNA 34	95040	RAMACCA	CT	1391031455	293	2006	6229	0648	2005	119,48	119,48	RITARDATA VOLTURA - PROT. 6107/G-8-2 DEL 04/08/2014

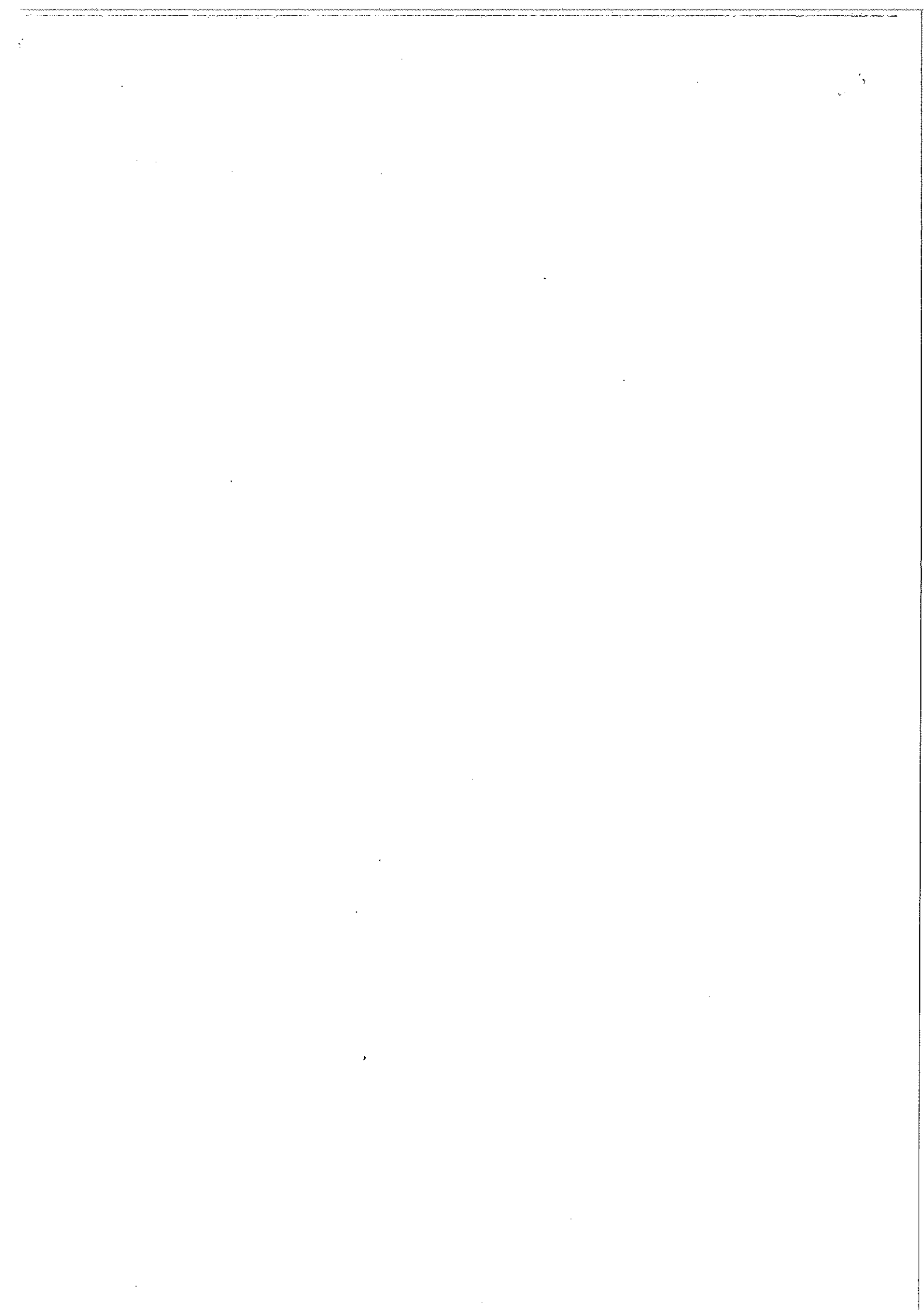

CONSORZIO DI BONIFICAZIONE 9 CATANIA

ESERCIZIO 2015 - ELENCO PROVVEDIMENTI DI SGRAVIO ANNI DIVERSI

Num. Sgravo	Cod. Fiscale	Anagrafica	Indirizzo	Cap	Citta	Prov.	N. Avviso	Conc. Ruolo	Anno Ruolo	Num. Ruolo	Trib. Ruolo	Anno Rit.	Importo Ruolo	Importo Sgravo	Motivo
875	PTRV/CN60T22H168H	PATERNICOLO VINCENZO	VIA ETNA 34	95040	RAMACCA	CT	1390212415	293	2008	8232	0750	2005	155,00	155,00	RITARDATA VOLTURA - PROT. 6107/G-8-2 DEL 04/08/2014
876	PTRV/CN60T22H168H	PATERNICOLO VINCENZO	VIA ETNA 32	95040	RAMACCA	CT	1391029286	293	2008	868	0648	2006	145,48	145,48	RITARDATA VOLTURA - PROT. 6107/G-8-2 DEL 04/08/2014
877	PTRV/CN60T22H168H	PATERNICOLO VINCENZO	VIA ETNA 32	95040	RAMACCA	CT	1390217054	293	2008	885	0750	2004	40,89	40,89	RITARDATA VOLTURA - PROT. 6107/G-8-2 DEL 04/08/2014
878	PTRV/CN60T22H168H	PATERNICOLO VINCENZO	VIA ETNA 32	95040	RAMACCA	CT	1391017864	293	2008	886	0648	2004	25,33	25,33	RITARDATA VOLTURA - PROT. 6107/G-8-2 DEL 04/08/2014
879	PTRV/CN60T22H168H	PATERNICOLO VINCENZO	VIA ETNA 32	95040	RAMACCA	CT	1390012716	293	2008	887	0750	2006	170,00	170,00	RITARDATA VOLTURA - PROT. 6107/G-8-2 DEL 04/08/2014
880	PTRV/CN60T22H168H	PATERNICOLO VINCENZO	VIA ETNA 32	95040	RAMACCA	CT	1391029177	293	2008	6543	0648	2007	145,47	145,47	RITARDATA VOLTURA - PROT. 6107/G-8-2 DEL 04/08/2014
881	PTRV/CN60T22H168H	PATERNICOLO VINCENZO	VIA ETNA 32	95040	RAMACCA	CT	1392010987	293	2008	6565	0750	2007	170,00	170,00	RITARDATA VOLTURA - PROT. 6107/G-8-2 DEL 04/08/2014
882	PTRV/CN60T22H168H	PATERNICOLO VINCENZO	VIA ETNA 32	95040	RAMACCA	CT	1392009429	293	2010	6874	0750	2009	170,00	170,00	RITARDATA VOLTURA - PROT. 6107/G-8-2 DEL 04/08/2014
883	PTRV/CN60T22H168H	PATERNICOLO VINCENZO	VIA ETNA 32	95040	RAMACCA	CT	1391023809	293	2010	6876	0648	2009	150,66	150,66	RITARDATA VOLTURA - PROT. 6107/G-8-2 DEL 04/08/2014
884	RCRNNN43A02A941B	ARCORIA ANTONINO	VIA V. EMANUELE 430	95033	BIANCAVILLA	CT	1390212780	293	2012	3051	0750	2010	2.992,00	2.380,00	RITARDATA VOLTURA
885	RCRNNN43A02A941B	ARCORIA ANTONINO	VIA V. EMANUELE 430	95033	BIANCAVILLA	CT	1392014281	293	2013	927	0750	2011	2.992,00	2.380,00	RITARDATA VOLTURA
886	RCRNNN43A02A941B	ARCORIA ANTONINO	VIA V. EMANUELE 430	95033	BIANCAVILLA	CT	1390213872	293	2013	6670	0750	2012	2.992,00	2.380,00	RITARDATA VOLTURA
887	TLALRD062B26C353Z	TALIO ALFREDO	VIA VENEZIA 22	94010	CATENANUOVA	EN	1390219112	294	2013	2144	0750	2012	63,75	63,75	RITARDATA VOLTURA
888	TLALRD062B26C353Z	TALIO ALFREDO	VIA VENEZIA 22	94010	CATENANUOVA	EN	1390219192	294	2013	2144	0750	2012	140,25	140,25	RITARDATA VOLTURA
889	MCRPMW62E69C353R	MAUCIERI PALMA MARIA	VIA VENEZIA 22	94010	CATENANUOVA	EN	1390219122	294	2013	2144	0750	2012	55,25	55,25	RITARDATA VOLTURA
890	SPLCML40C26G253M	SIPALA CARMIELO FEBRONIO	VIA LUMBRIA 28	95046	PALAGONIA	CT	1391039511	293	2012	7057	0648	2011	83,08	35,71	RITARDATA VOLTURA
891	SPLCML40C26G253M	SIPALA CARMIELO FEBRONIO	VIA LUMBRIA 28	95046	PALAGONIA	CT	139101852	293	2013	6871	0648	2012	83,08	35,71	RITARDATA VOLTURA
892	SPLCML40C26G253M	SIPALA CARMIELO FEBRONIO	VIA LUMBRIA 28	95046	PALAGONIA	CT	1391014019	293	2010	6876	0648	2009	35,71	35,71	RITARDATA VOLTURA

IMPORTO TOTALE SGRAVI DALL' N. 844 AL 892 E 17.161,88 DI CUI € 10.119,81 RICARICABILI A NUOVE DITTE

IL CAPO SETTORE CATASTO E RUOLI
 (Geom. Giuseppe Puglisi)

IL DIRIGENTE DELL'AREA AGRARIA
 (Dott. Eraldo Cocimano)

