

# CONSORZIO DI BONIFICA 9 CATANIA

(D.P.R.S. 23/05/1997 N° 149)

DETERMINA DEL DIRETTORE GENERALE N. 183 DEL 16-9-2014

**Oggetto:** Liquidazione indennità di trasferta, di missione e rimborso spese di viaggio sostenute dal personale – mesi di competenza luglio-agosto 2014 e residui maggio-giugno 2014.

L'anno duemilaquattordici il giorno *SeDICi* del mese di *Settembre* presso la sede del Consorzio di Bonifica 9 Catania

## IL DIRETTORE

**VISTA** la legge regionale 25 maggio 1995 n. 45 e successive modifiche ed integrazioni;

**VISTO** lo Statuto consortile adottato con deliberazione n. 466 del 26 novembre 1998 ed approvato dalla Giunta Regionale con deliberazione n. 152 del 23 giugno 1999 e ss.mm.ii.;

**VISTA** la nota dell'Assessorato Regionale Agricoltura e Foreste prot. n. 115263 del 21/12/2009, con la quale viene trasmessa la deliberazione della Giunta Regionale n. 464 del 13/11/2009 che esprime parere favorevole all'approvazione della delibera consortile n. 142 del 17/09/2008 concernente modifiche allo statuto del Consorzio;

**VISTI** gli artt. 41 bis e ter dello Statuto Consortile;

**VISTA** la delibera n. 39 del 16/03/2011 con la quale è stato recepito l'accordo per la disciplina delle missioni, trasferte e chilometraggio, sottoscritto in data 13 Gennaio 2011, con le Organizzazioni Sindacali di categoria;

**VISTA** la delibera n. 245 del 28 Aprile 2009, con la quale è stato disposto che l'intestato Consorzio mantenga in esercizio l'Acquedotto idrico alimentato dai pozzi di C.da S. Demetrio di Carlentini (SR);

**VISTE** le trasferte, le missioni e le spese sostenute nei periodi in oggetto, autocertificate (più di lista, scontrini, ecc.) dal personale consortile e autorizzate dai superiori Dirigenti, i cui importi sono riportati nei prospetti allegati, elaborati contabilmente dal settore competente, che costituiscono parte integrante della presente deliberazione;

**VISTO** il bilancio di previsione dell'esercizio 2014 – riformulato, adottato con delibera consortile n.7 del 23/01/2014, ed approvato con D.D.G. n.517 del 14 marzo 2014 da parte del competente Assessorato Regionale dell'Agricoltura, dello Sviluppo Rurale e della Pesca Mediterranea;

**VISTO** l'impegno di spesa assunto al n. 925/14 dal competente settore dell'Area Amministrativa;

# CONSORZIO DI BONIFICA 9 CATANIA

(D.P.R.S. 23/05/1997 N° 149)

## DETERMINA

DI CORRISPONDERE, al personale risultante dagli allegati elenchi, le somme indicate a fianco di ciascun dipendente relative all'indennità di trasferta, missione e rimborso spese di viaggio sostenute, per un importo complessivo di €. 976,06.

LA SPESA di cui sopra farà carico al capitolo n° 4500/C per €. 976,06.

**IL DIRETTORE GENERALE**

**F.to Dott. Giuseppe BARBAGALLO**

### *Certificato di pubblicazione*

Si certifica che copia della presente determinazione è stata pubblicata all'Albo consorziale dal 17-9-2014 al  
Catania, li

---

E' copia conforme all'originale.

Catania, li

RIMBORSO SPESE DI VIAGGIO PER TRASFERTE E MISSIONI EFFETTUATE DAL PERSONALE

NEI MESI DI MAGGIO-GIUGNO-LUGLIO-AGOSTO 2014.

Dipendente	Destinazione	Data	Indenn. Missione Trasferta	Rimb. Pasto	Rimb. Carbur. Park. Tax e Vari	Rimb. Albergo	Rimb. Agenzia Viaggi	Biglietto Aereo-Treno-Bus	Totale
<del>XXXXXXXXXX</del>	Enna	20/05/2014	2,00	35,00					
"	Messina	03/07/2014	2,00	5,16					
"	Caltagirone	04/07/2014	2,00	5,16					
"	Palermo	09/07/2014	2,00	36,00					
"	Roma	15-16-17/07/2014	6,00	144,00	50,00	114,00		14,00	
			14,00	225,32	50,00	114,00		14,00	417,32
<del>XXXXXXXXXX</del>	Comprensorio	4-5-6-9/06/2014	8,00						
"	"	10-11-12/06/2014	6,00						
"	"	13-16-17/06/2014	6,00						
"	"	19-20-23/06/2014	6,00						
"	"	24-25-26/06/2014	6,00						
"	"	27-30/06/2014	4,00						
"	"	1-2-4-7/07/2014	8,00						
"	"	8-9-10/07/2014	6,00						
"	"	11-14-15/07/2014	6,00						
"	"	16-17-28/07/2014	6,00						
"	"	29-30-31/07/2014	6,00						
			68,00						68,00
<del>XXXXXXXXXX</del>	Comprensorio	1-3-4-7/07/2014	8,00						
"	"	8-9-10-14/07/2014	8,00						
"	"	15-16-17/07/2014	6,00						
"	"	18-21-22/07/2014	6,00						
"	"	23-24-25/07/2014	6,00						
"	"	28-29/07/2014	4,00						
"	"	30-31/07/2014	4,00						
			42,00						42,00
<del>XXXXXXXXXX</del>	Comprensorio	1-2-3/07/2014	6,00						
"	"	9-22/07/2014	4,00						
			10,00						10,00
<del>XXXXXXXXXX</del>	Lentini	08/07/2014		5,16	21,00				
"	Comprensorio	1-2-3-4/07/2014	8,00						
"	"	7-9-11/07/2014	6,00						
"	"	15-16-18/07/2014	6,00						
"	"	1-4-5/08/2014	6,00						

*1° pag*

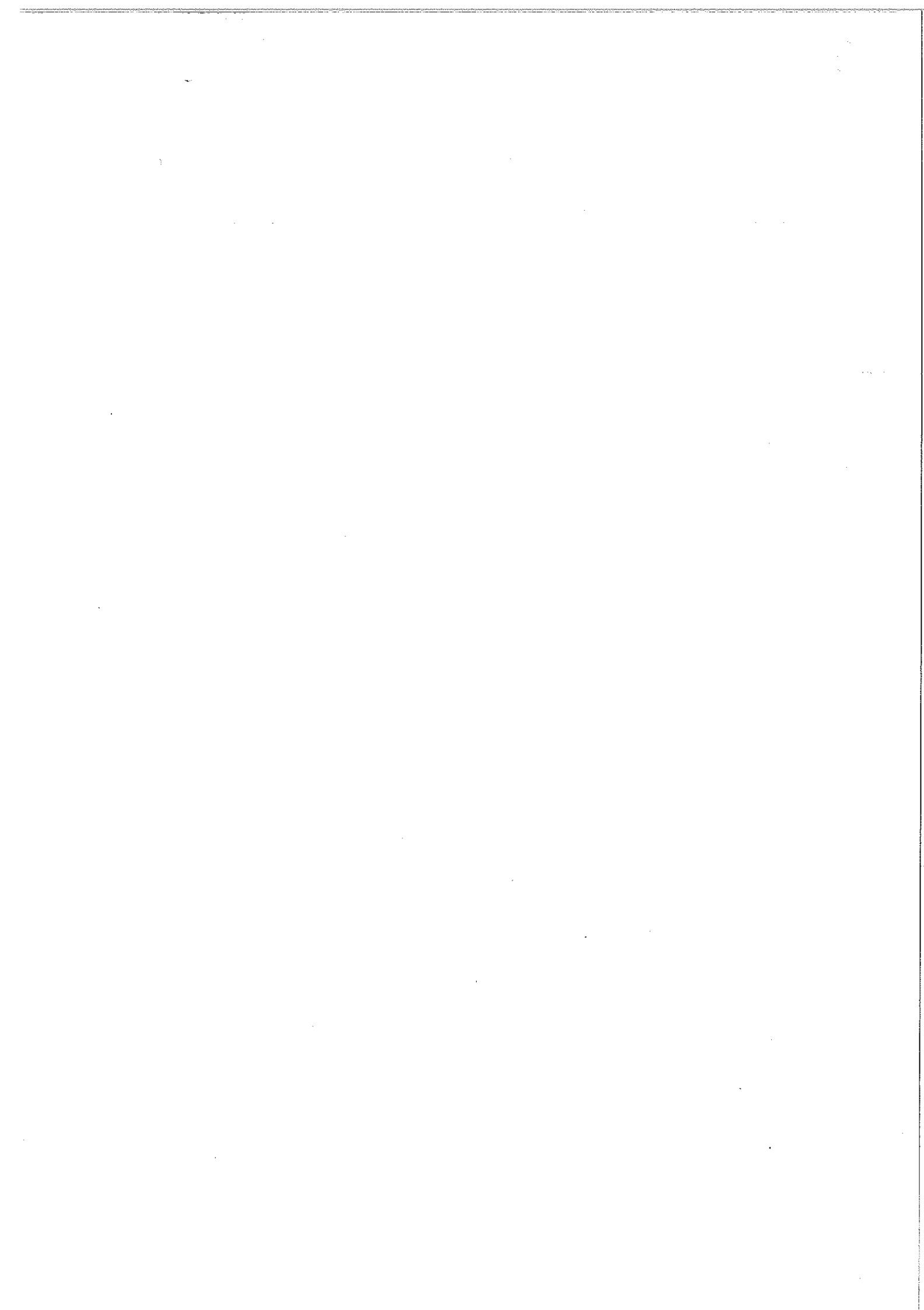

RIMBORSO SPESE DI VIAGGIO PER TRASFERTE E MISSIONI EFFETTUATE DAL PERSONALE

NEI MESI DI MAGGIO-GIUGNO-LUGLIO-AGOSTO 2014.

Dipendente	Destinazione	Data	Indenn. Missione Trasferta	Rimb. Pasto	Rimb. Carbur. Park.Tax e Vari	Rimb. Albergo	Rimb. Agenzia Viaggi	Biglietto Aereo-Treno-Bus	Totale
<del>XXXXXXXXXX</del>	Comprensorio	6-13-20/08/2014	6,00						
			32,00	5,16	21,00				58,16
<del>XXXXXXXXXX</del>	Roma	17/07/2014		17,60	9,00			14,00	40,60
<del>XXXXXXXXXX</del>	Palermo	09/07/2014	2,00	36,00					38,00
<del>XXXXXXXXXX</del>	Enna	21/08/2014	2,00						2,00
<del>XXXXXXXXXX</del>	Comprensorio	4-5-6/06/2014	6,00						
		9-10-11/06/2014	6,00						
		12-13-16/06/2014	6,00						
		17-19-20/06/2014	6,00						
		24-25-26/06/2014	6,00						
		27-30/06/2014	4,00						
		2-3-4/07/2014	6,00						
		7-8-9/07/2014	6,00						
		10-11-14/07/2014	6,00						
		15-16-17/07/2014	6,00						
		18-21-22/07/2014	6,00						
		23-24-25/07/2014	6,00						
		28-29/07/2014	4,00						
		30-31/07/2014	4,00						
			78,00						78,00
PATERNA MASSIMO	Roma	17/07/2014		10,50				14,00	24,50
SCAVUZZO FILIPPO	Caltagirone-Lenti	02/07/2014	2,00						
"	Enna	07/07/2014	2,00	5,16					
"	Palermo	17-18/07/2014	4,00						
"	Enna	15-16/07/2014	4,00	5,16					
"	Palermo	22-23/07/2014	4,00	65,50					
"	Enna	24/07/2014	2,00	5,16					
"	Enna	26/08/2014	2,00	5,16					
			20,00	86,14					106,14

*J. P. J.*

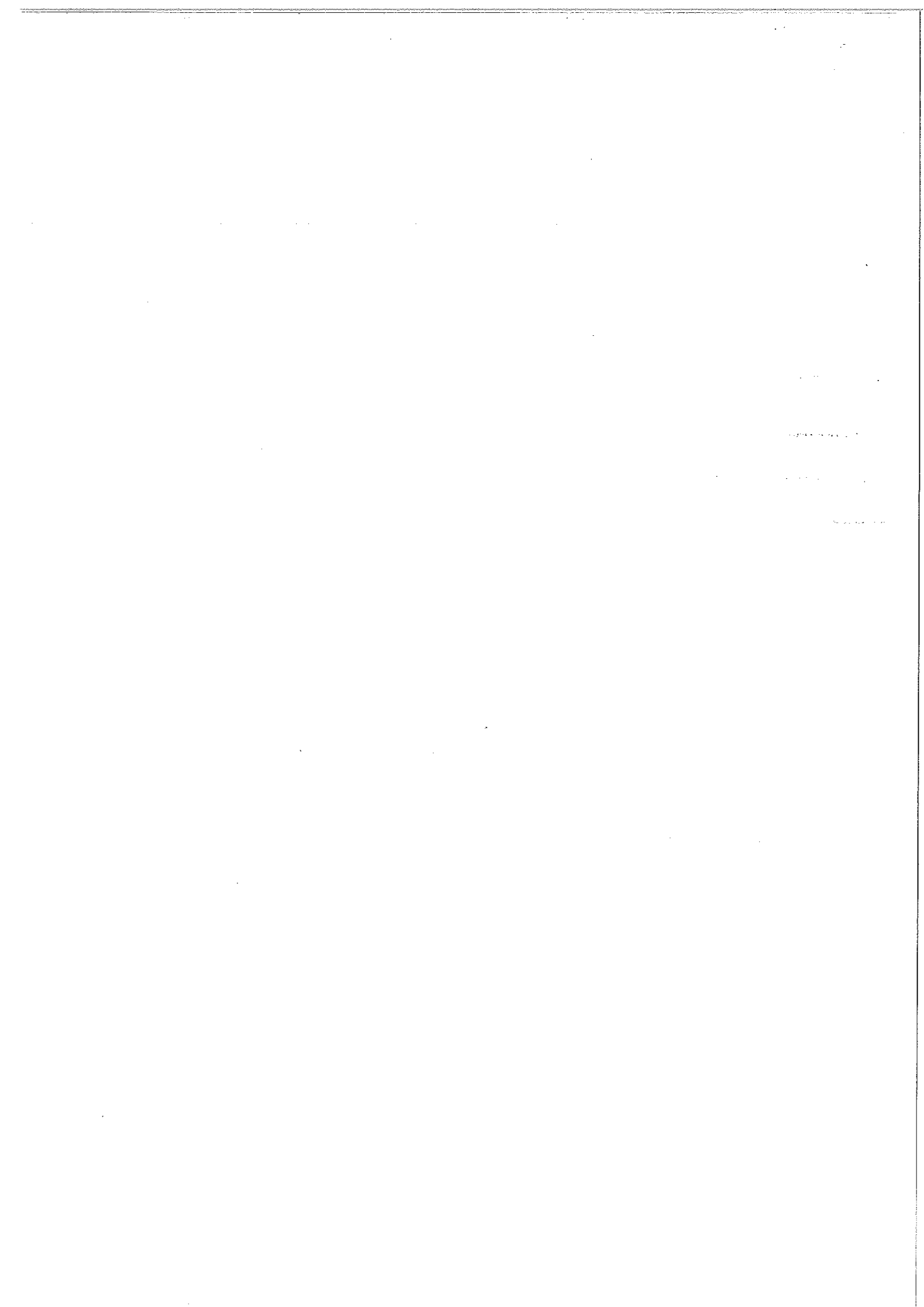



RIMBORSO SPESE DI VIAGGIO PER TRASFERTE E MISSIONI EFFETTUATE DAL PERSONALE

NEI MESI DI MAGGIO-GIUGNO-LUGLIO-AGOSTO 2014.

Dipendente	Destinazione	Data	Indenn. Missione Trasferta	Rimb. Pasto	Rimb. Carbur. Park. Tax e Vari	Rimb. Albergo	Rimb. Agenzia Viaggi	Biglietto Aereo-Treno-Bus	Totale
<del>██████████</del>	Comprensorio	06/08/2014	2,00						2,00
<del>██████████</del>	Agrigento	18/07/2014	2,00	5,16					7,16
<del>██████████</del>	Palermo	01/07/2014		30,00					
"	Caltagirone-Lent	02/07/2014		6,16					
"	Messina	03/07/2014		5,16	7,40				
"	Caltagirone	04/07/2014		5,16	2,00				
"	Enna	07/07/2014		5,16	0,50				
"	Enna	24/07/2014		5,16					
"	Caltagirone	28/07/2014		5,16					
"	Palermo	06/08/2014		5,16					
"	Enna-Lentini	07/08/2014		5,16					
				72,28	9,90				82,18
<b>TOTALE GENERALE</b>			272,00	458,16	89,90	114,00		42,00	976,06

*Anna Maria Doric*

*17/08/14*

