

CONSORZIO BONIFICA 9 CATANIA

(D.P.R.S. 23/05/1997 N. 149)

DETERMINA DEL DIRETTORE GENERALE N. 89 DEL 07-5-2014

Oggetto: Recupero arretrati tributi consortili cod. 648 e/o 750 – Ditte e anni diversi -  
Determinazioni.

L'anno duemilaquattordici il giorno *Sette* del mese di *Maggio* presso la  
sede del Consorzio

**IL DIRETTORE**

**VISTA** la legge regionale 25 maggio 1995 n. 45 e successive modifiche ed integrazioni;

**VISTO** lo Statuto consortile adottato con deliberazione n. 466 del 26 novembre 1998 ed approvato dalla Giunta Regionale con deliberazione n. 152 del 23 giugno 1999 e ss.mm.ii.;

**VISTA** la nota dell'Assessorato Regionale Agricoltura e Foreste prot. n. 115263 del 21/12/2009, con la quale viene trasmessa la deliberazione della Giunta Regionale n. 464 del 13/11/2009 che esprime parere favorevole all'approvazione della delibera consortile n. 142 del 17/09/2008 concernente modifiche allo Statuto del Consorzio;

**VISTI** gli artt. 41 bis e ter dello Statuto Consortile;

**VISTA** la relazione a firma del Capo Settore Catasto e Ruoli Geom. Giuseppe Puglisi, prot. N. 3181 del 08/05/2014, che qui di seguito integralmente si trascrive :

“Si fa presente che, a seguito di mancate o ritardate volture, nel corso dell'anno 2013, a 517 utenti sono stati ricaricati tributi arretrati dovuti a partire dall'anno di stipula dell'atto di compravendita e/o dalla successione.

Per l'autorizzazione alla riscossione dei superiori tributi si allega alla presente schema di determina unitamente ad un dettagliato elenco di n. 517 utenti con l'indicazione dei dati anagrafici e dell'importo ricaricato a ciascuna ditta per una somma complessiva di € 394.310,36.

Agli utenti sopra menzionati verrà pertanto inviato un bollettino di c/c postale per il versamento di quanto dovuto in unica soluzione con scadenza 20 maggio 2014 unitamente ad una lettera di comunicazioni e chiarimenti.

Per l'anno 2013, con convenzione sottoscritta in data 07.02.2013 è stata affidata alla società E.L.F.O. S.p.A., che gestisce il programma catasto e ruoli consortile, la procedura di stampa, invio dei bollettini di c/c postale, rendicontazione e successiva elaborazione del ruolo cartelle al costo di €. 1,60, comprensivo di spese postali, per ogni avviso di pagamento inviato.

Considerato che, anche per la richiesta di pagamento bonario dei carichi arretrati, dovrà essere seguita la stessa procedura sopra menzionata di stampa, invio dei bollettini di c/c postale, rendicontazione e successiva elaborazione del ruolo cartelle, la spesa da sostenere per l'Ente sarà di €. 827,20 (n. 517 avvisi x €. 1,60).

Si fa presente inoltre che, come si evince dalla motivazione dell'ordinanza della Corte Costituzionale 9 novembre 2007 n. 377 pubblicata sulla G.U.R.I. serie speciale n. 44 del 14 novembre 2007 nonché come comunicato dall'ANBI con circolare n. 10 del 03/03/2008, il responsabile del procedimento dovrà essere nominato ed indicato già negli avvisi di riscossione bonaria oltre che, come previsto dalla legge 28 febbraio 2008 n. 31, nella cartella di pagamento di cui all'art. 25 del decreto del Presidente della Repubblica 29 settembre 1973, n. 602, e successive modificazioni.

Per quanto sopra nell'adottare la determina in argomento, dovrà essere nominato anche un responsabile del procedimento per quanto riguarda la riscossione dei sopra citati tributi arretrati.”

F.to IL CAPO SETTORE CATASTO E RUOLI - Geom. Giuseppe Puglisi

**VISTO** l'elenco delle ditte con a fianco segnato l'importo dovuto da ciascuna ditta trasmesso dal Capo Settore Catasto e Ruoli con nota prot. N. 3181 del 08/05/2014;

**VISTA** la convenzione sottoscritta in data 07.02.2013 con la Società ELFO S.p.A. per l'elaborazione, la stampa e l'invio degli avvisi di pagamento al costo di €. 1,60 cadauno comprensivo di I.V.A. e spese postali per plichi fino a 20 g. mentre per plichi di peso superiore è prevista una indennità aggiuntiva di €. 0,24 per ogni avviso di pagamento generato oltre il rimborso delle spese postali;

**ATTESO** che l'art. 8 della predetta convenzione testualmente recita: “un primo acconto corrispondente all'ammontare delle spese postali, comunicato tempestivamente da Elfo in base al numero di avvisi di pagamento in spedizione, sarà versato e reso disponibile almeno 4 giorni prima della data di spedizione degli avvisi”;

**VISTA** la nota del 24/04/2014, assunta al protocollo consortile in data 29/04/2014 al n. 3012, con la quale la Società Elfo, a norma dell'art. 8 della predetta convenzione, ha richiesto il 1° acconto delle spese postali ammontante a €. 359,80;

**VISTO** il bilancio di previsione dell'esercizio 2014 – Riformulazione, adottato con delibera consortile n. 7 del 23/01/2014, approvato con D.D.G. n. 517 del 14 marzo 2014 da parte del competente Assessorato Regionale dell'Agricoltura dello Sviluppo Rurale e della Pesca Mediterranea;

**VISTO** l'impegno di spesa assunto al n. 1699/R cap. 4200 dal competente settore dell'Area Amministrativa;

#### **DETERMINA**

- DI PROCEDERE alla riscossione dei tributi consortili arretrati dovuti dagli utenti di cui all'allegato elenco, che costituisce parte integrante del presente provvedimento per un importo complessivo di €. 394.310,36

- DI DESIGNARE, quale Responsabile del Procedimento di riscossione in oggetto il Geom. Giuseppe Puglisi;

DI DARE MANDATO al competente Settore dell'Area Agraria di provvedere, alla stampa ed invio degli avvisi di pagamento relativi ai tributi arretrati per come indicato in premessa;

- DI DARE MANDATO al competente Settore dell'Area Amministrativa di procedere alla liquidazione alla società ELFO S.p.A. con sede in Padova - Zona Industriale Nord Seconda Strada n° 16 dell'importo di €. 827,20 previa presentazione di regolare fattura;

La spesa complessiva di €. 827,20 farà carico al capitolo 4200/R..

**IL DIRETTORE**

**F.to Dott. Giuseppe Barbagallo**

#### **Certificato di pubblicazione**

Si certifica che copia della presente determina è stata pubblicata all'albo consorziale dal 03-5-2014 al  
Catania, li

---

E' copia conforme all'originale  
Catania, li

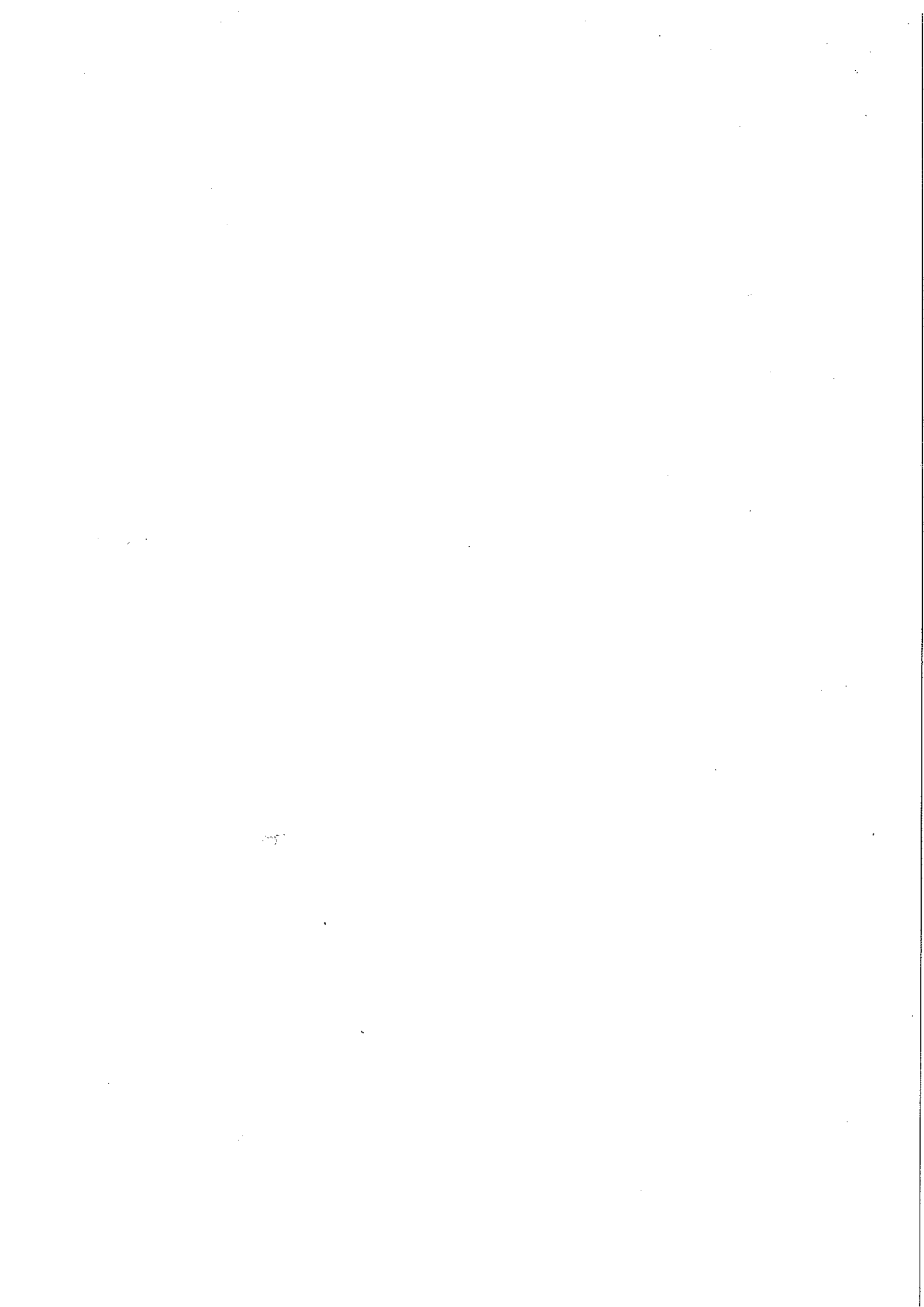

Avviso	Cod.Fisc./P.IVA	Anagrafica	Ruolo	Indirizzo	NCiv.	LCiv.	CAP	Citta'	Prov.
1330000013	PSTGTN35M46A056I	PISTORALE AGATINA	534,00	VIA S.LUCIA VETERE	4		95031	ADRANO	CT
1330000023	GRFRSR31B41A056U	GAROFALO ROSARIA	222,50	VIA S.PIETRO	42		95031	ADRANO	CT
1330000033	BNC5LV44H66C351W	BONACCORSI SILVIA	3.620,67	VIA ETNEA	205		95124	CATANIA	CT
1330000043	09648051002	CO.AL.CO.SOC.COOPERATIVA A R.L.	14.878,85	VIA ANZIO	1		00041	ALBANO LAZIALE	RM
1330000053	CVLSVT70H20C351Y	CAVALLI SALVATORE GIUSEPPE	279,72	VIA ROMA	66		95020	ACI BONACCORSI	CT
1330000063	CVLCRN53L12G402V	CAVALLI CIRINO	666,75	VIA GENNARO	22		95030	NICOLOSI	CT
1330000073	PLFMRA36P41F066Q	PULIAFFO MARIA	174,10	VIA ANTONIO SANTANGELO FULCI	28		95127	CATANIA	CT
1330000083	STRGPP50B11C351N	STRANO GIUSEPPE	550,47	CORSO ITALIA	145		95127	CATANIA	CT
1330000093	RAORZ047D62A027X	RAO ORAZIA	13,77	VIA NIZETI	129		95022	ACI CATENA	CT
1330000103	CPRN1L70R59Z133C	CAPRINO CAMPANA ANTONELLA	2.598,25	VIA ANTONELLO DA MESSINA	15		95040	MOTTA SANT'ANASTASIA	CT
1330000113	BNJSVT63A18C351E	BONAJUTO SALVATORE	7.427,08	VIA TRINITA'	34		95030	MASCALUCIA	CT
1330000123	03078920877	NATIONAL FOND SRL CON SEDE IN CATANIA	100,88	CONTRADA CARDINALE	9		95121	CATANIA	CT
1330000133	00805460870	SICULA TRASPORTI S.R.L.	1.439,60	VIA A. LONGO	34		95125	CATANIA	CT
1330000143	NVRGTN31A29G371E	NAVARRIA GAETANO	216,95	VIA L. ARIOSTO	29		95047	PATERNO'	CT
1330000153	SCNLGN21A68G224X	SCANFERLA LUIGINA	26,74	VIA UMBERTO	306		95129	CATANIA	CT
1330000163	SCNLGN21A68G224X	SCANFERLA LUIGINA	707,01	VIA UMBERTO	306		95129	CATANIA	CT
1330000173	01305410330	T.R.E.M. S.R.L.	548,40	VIA DELLA COSTITUZIONE SNC			58100	GROSSETO	GR
1330000183	11365851002	GESTIONE HOTELS IMMOBILI RESIDENCE S.R.L.	4.116,87	VIA VILLAGLORI	71	A	95126	CATANIA	CT
1330000193	FZAMRC82D24F158Z	FAZIO MARCO	4.116,87	VIALE REGINA MARGHERITA	4		95125	CATANIA	CT
1330000203	RRGRSO41L61G371T	ARRIGONE ROSA	250,39	VIA CIRCUMVALLAZIONE	92		95047	PATERNO'	CT
1330000213	ZCCLCN68D29C351W	ZUCCARELLO LUCIANO	202,97	VIA SAN GIUSEPPE	117		95045	MISTERBIANCO	CT
1330000223	BRBCST61H62C351I	BARBARINO CRISTINA	74,14	VIA G. D'ANNUNZIO	10		95045	MISTERBIANCO	CT
1330000233	FNOCMNN68L66G371O	FINOCCHIARO MARIA ANNA	52,90	VIA BELLINI	99	A	95047	PATERNO'	CT
1330000243	BCCCT147R13E555W	MURCERIO CONCETTO	295,22	VIA NAZIONALE	11		95037	LETOJANNI	ME
1330000253	MRBNTN47A26C351T	BUCERITO ANTONIO	18,36	VIA BULGARIE	7		09045	QUARTU SANTELENA	CA
1330000263	LSCFFPP68C11C351P	LO SCIUTO FILIPPO SANTO	36,72	VIA MATTEO RENATO IMBRIANI	60		95128	CATANIA	CT
1330000273	CVLLFA90E23C351D	CAVALLI ALFIO	2.297,20	VIA SAVOIA	11	D	95032	BELPASSO	CT
1330000283	FRMLGR68B69C351M	FERLITO MARIA GRAZIA	76,50	VIA CARLO ARDIZZONE	21		95124	CATANIA	CT
1330000293	GRCNGLA4L20F781W	GRECO ANGELO	1.744,90	VIA ANTONIO SANTANGELO FULCI	18	C	95127	CATANIA	CT
1330000303	CTRGRP32D28C351D	CUTRONA GIUSEPPE	584,48	VIA SANT'ALFIO	3		95125	CATANIA	CT
1330000313	00838250876	VATTIATO SALVATORE E GRANATA MATTIA GRAZIA	16.345,88	VIA PACINOTTI	228		95014	GIARRE	CT
1330000323	LEIGNN58H64C351D	ELIA GIOVANNA ANGELINA	90,80	VIA G. MARCONI	231		95047	PATERNO'	CT
1330000333	ZPPSV72E22C351H	ZAPPALA' SALVATORE ANGELO	58,33	VIA SANT'AGNESE	8		95125	CATANIA	CT
1330000343	DNGGNN61A11C351C	D'ANGELO GIOVANNI	2.272,65	CONTRADA FIUMAZZO FONDO	5		95121	CATANIA	CT
1330000353	PRTGTN73B46H168I	PERITORE GAETANA	321,32	VIA G. D'ANNUNZIO	16		95047	PATERNO'	CT
1330000363	LTACST56A24L583X	ALITO CRISTOFORO	2.906,68	VIA DUCA DEGLI ABRUZZI	72		95037	SAN GIOVANNI LA PUNTA	CT
1330000373	02882270875	AZIENDA AGRICOLA TORREMUZZA SOCIETA' SEN	271,60	VIA DEL SEMINATORE, S.N.			95033	BIANCAVILLA	CT
1330000383	CNTCML53E44L828W	CANTARELLA CARMELA	124,51	VIA ROMA	113		95020	ACI BONACCORSI	CT
1330000393	VRGMHL59P20F205Z	VIRGILLITO MICHELANGELO	495,48	VIALE DI VILLA MASSIMO	36		00161	ROMA	RM
1330000403	FRNRZO27C12C351L	FRANCICA NAVA ORAZIO	180,75	PIAZZA ASMUNDO	3		95124	CATANIA	CT
1330000413	DPRMRA35L53C351O	DI PRIMA MARIA	3.335,01	C/DA CUBA MARLETTA	1		95045	MISTERBIANCO	CT
1330000423	PLLGGP32C25F250J	PELLEGRINO GIUSEPPE	712,58	VIA MUNICIPIO	123		95045	MISTERBIANCO	CT
1330000433	SLVCRN44E61F066H	SALVO CATERINA	112,70	VIA GIACOMO LEOPARDI	83		95127	CATANIA	CT
1330000443	BNNNTN56C31C351K	BONANNO ANTONIO	405,14	VIA DOTTOR CONSOLI	14	A	95124	CATANIA	CT
1330000453	04833460878	HUMANITAS CENTRO CATANESE DI ONCOLOGIA	45,18	VIA V. EMANUELE DA BORMIDA	62	64	95125	CATANIA	CT
1330000463	FZAMRC82D24F158Z	FAZIO MARCO	2.605,39	VIALE REGINA MARGHERITA	4		95125	CATANIA	CT
1330000473	FGRCHR62M52C351S	FIGUERA CHIARA	2.226,51	VIA SCACCIAOCCO	13		95024	ACIREALE	CT
1330000483	FGRMRA52P54028X	FIGUERA MARIA	1.250,87	VIA ANGELO RAFFAELE	25		95024	ACIREALE	CT
1330000493	LSPGPR79A29C351L	LA SPINA GIAMPIERO	1.412,63	VIA SCACCIAOCCO	13		95024	ACIREALE	CT
1330000503	FGRCHR62M52C351S	FIGUERA CHIARA	11,32	VIA SCACCIAOCCO	13		95024	ACIREALE	CT

*Handwritten signature and initials.*

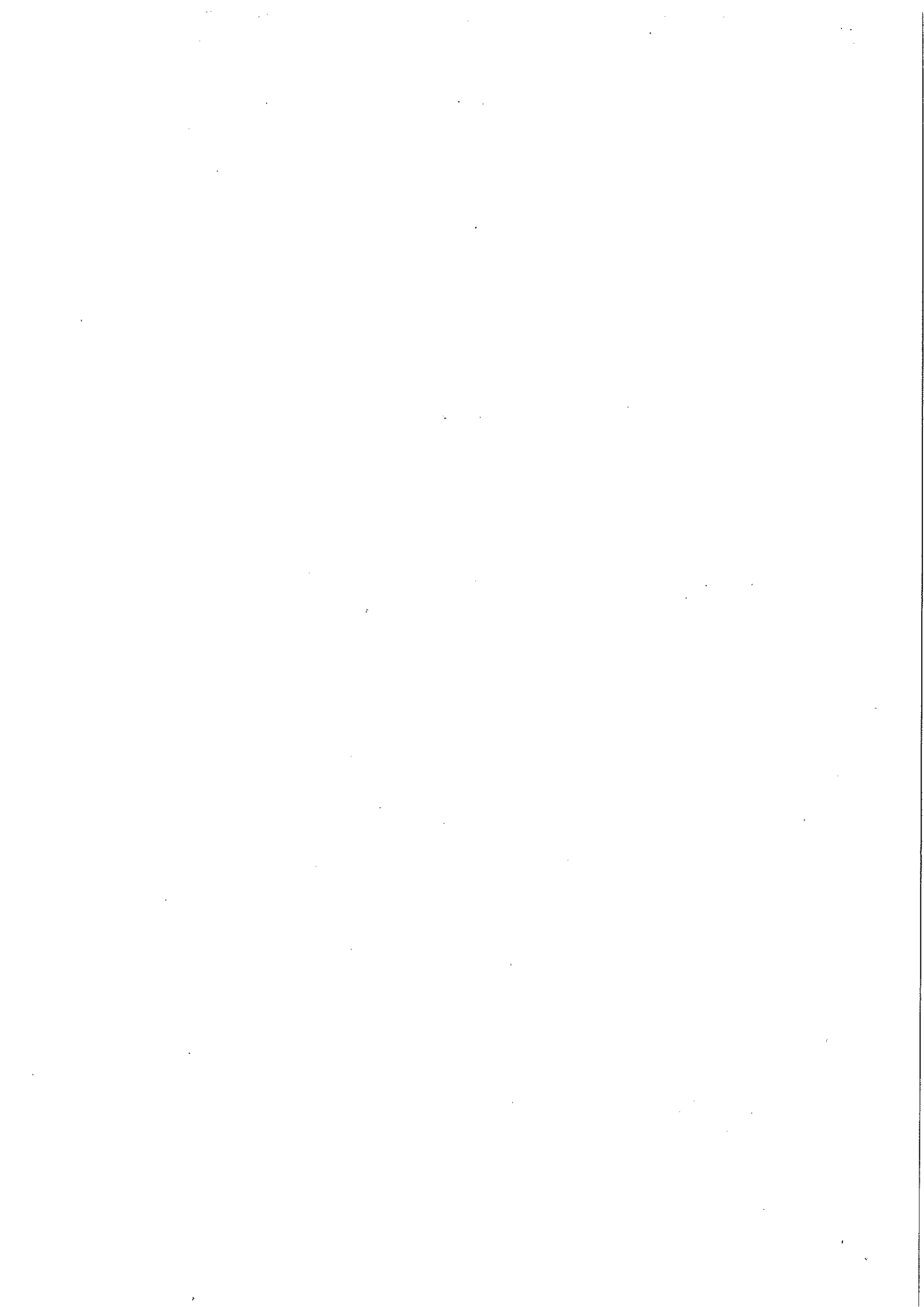

Avviso	Cod.Fisc./P.IVA	Anagrafica	Ruolo	Indirizzo	NCiv.	LCiv.	CAP	Citta'	Prov.
1330000513	MRTGTN45R01F065Z	MARTUFFO GAETANO	91,80	VIA PADOVA	21		95040	MOTTA SANT'ANASTASIA	CT
1330000523	DMRGNNT70T69F781Y	DI MAURO GIOVANNA	31,44	VIA DEL RISORGIMENTO	15		95040	MOTTA SANT'ANASTASIA	CT
1330000533	GNGNLV91M12C9351L	GIANGRECO ANGELO IVAN	52,96	STRADA PROVINCIALE 13	123		95040	MOTTA SANT'ANASTASIA	CT
1330000543	GNDGPP64M01C351G	GIANDINOTO GIUSEPPE	225,34	VIA STAZZONE	56		95123	CATANIA	CT
1330000553	04336380870	AGRI RE DI SPAMPINATO FRANCESCO E LUCA &	1.122,00	VIA NAPOLI	52		95040	MOTTA SANT'ANASTASIA	CT
1330000563	CHNGL48M31C351T	CHIANESE ANGELO	2.404,84	VIA ARMANDO DIAZ	74		95123	CATANIA	CT
1330000573	SPMNGPP51M02F781G	SPAMPINATO GIUSEPPE	1.232,75	VIA NAPOLI	40		95040	MOTTA SANT'ANASTASIA	CT
1330000583	GNTNTS27A41F781E	GENTILE ANASTASIA	117,67	VIA VITORIO EMANUELE	330		95040	MOTTA SANT'ANASTASIA	CT
1330000593	TNNSTL61B08C351J	TINNIRELLO SANTI ALESSANDRO	455,10	VIA IDRIA	47		95030	TREMESTIERI ETNEO	CT
1330000603	GLLZLF31D68I468V	GALLO LETIZIA FELICIA EMAN	1.929,73	VIALE GIUSEPPE LAINO'	7		95126	CATANIA	CT
1330000613	FRNBRN63P21C351F	FRANCAVIGLIA BRUNO	1.841,71	VIALE GIUSEPPE LAINO'	7		95126	CATANIA	CT
1330000623	RCCMRA57T05F781I	ROCCELLA MARIO	20,40	VICOLO ESPERIA	3		95040	MOTTA SANT'ANASTASIA	CT
1330000633	LRSNIN64A30F250P	LA ROSA ANTONINO	253,56	C/DA FONTANAZZA, S.N.			95040	MOTTA SANT'ANASTASIA	CT
1330000643	GLSGNN31B02F250C	GALASSO GIOVANNI	337,65	VIA S.GIUSEPPE	270		95045	MISTERBIANCO	CT
1330000653	NCTDNC71H20C351J	NICOTRA DOMENICO	286,05	VIA KENNEDY	130		95045	MISTERBIANCO	CT
1330000663	SCHGPP54T14F781W	SCHILLACI GIUSEPPE	290,48	VIA XX SETTEMBRE	21		95040	MOTTA SANT'ANASTASIA	CT
1330000673	RNAGNN85L15C351N	ARENA GIOVANNI	400,97	VIA MACELLO	10	A	95123	CATANIA	CT
1330000683	STTRMR63A41F781U	SAITTA RITA MARIA	60,65	VIA STAZIONE MOTTA	102		95040	MOTTA SANT'ANASTASIA	CT
1330000693	MLCNLC81H56C351U	MILICIA IONELLA CARMELA RITA	823,30	VIA VITTORIO EMANUELE	406		95047	PATERNÒ	CT
1330000703	MZZLFA51S18G371A	MAZZAGLIA ALFIO	1.053,23	VIA V. EMANUELE	406		95047	PATERNÒ	CT
1330000713	TSCGTA48P58A766J	TOSCANO AGATA	99,75	VIA MARSALA	13		95032	BELPASSO	CT
1330000723	LDNSVT39P08A766U	LAUDANI SALVATORE	212,50	VIA IV TRAVERSA	50		95032	BELPASSO	CT
1330000733	04603860877	AZIENDA AGRICOLA SARA SOCIETA' SEMPLICE	1.475,25	LARGO DELL'ACCOGLIENZA	9		95047	PATERNÒ	CT
1330000743	GLSNMR51A56C471J	GULISANO ANNAMARIA	389,38	VIA GIACOMO MATTEOTTI	225		95045	MISTERBIANCO	CT
1330000753	CMPFRN22B62G253J	COMPAGNINI FEBRONIA	40,20	VIA C.FAGONE	28		95046	PALAGONIA	CT
1330000763	LTRMLST75L64C351Q	ALTIERI MARIA ALESSANDRA	171,80	VIA ANTONINO DI SANGIULIANO	74		95131	CATANIA	CT
1330000773	TMBMRC37M14C351A	TAMBURINO MARCO	1.799,06	PIAZZA LUDOVICO ARIOSTO	13		95127	CATANIA	CT
1330000783	PLTFNC85H28C351B	POLITINO FRANCESCO	71,33	CONTRADA GRASSURELLI			95046	PALAGONIA	CT
1330000793	CTNFRN27B56G253V	CATENA FEBRONIA	188,73	VIA G.MATTEOTTI	42		95046	PALAGONIA	CT
1330000803	MLLSV161P29C351G	MILLUZZO SALVATORE	160,48	VIALE BENEDETTO CROCE	24		95123	CATANIA	CT
1330000813	MGNNGI48B46H168V	MAGNO ANGELA	12,74	VIA CROCCIFISSO	20		95040	RAMACCA	CT
1330000823	SPPSNT61A14H168Q	SAPUPPO SANTO	54,26	VIA REGGIO CALABRIA	1	A	95040	RAMACCA	CT
1330000833	BFLGCM58B51G253U	BUFALINO GIACOMA	49,17	VIA ROMA	38		95046	PALAGONIA	CT
1330000843	TRACML69A11G253I	AUTERI CARMELO	167,60	VIA GARIBALDI	129		95046	PALAGONIA	CT
1330000853	CMPICML27D58G253N	COMPAGNINI CARMELA	104,55	VIA C. FAGONE	24		95046	PALAGONIA	CT
1330000863	LNDPLA27A25D635B	LANDRO PAOLO ANTONINO	94,16	VIA I. MAGGIO	621		95046	PALAGONIA	CT
1330000873	SPTGNE37R56D768C	SPOTOPULEO EUGENIA	4.046,00	VIALE DELLA LIBERTA'	212		95129	CATANIA	CT
1330000883	RSSMRA46P50G253B	ROSSITTO MARIA	263,42	VIA TORINO	15		95046	PALAGONIA	CT
1330000893	BLNGPP47L50F209I	BLANCO MALERBA GIUSEPPINA	3.639,80	VIA ANGELO MAIORANA	11		95043	MILITELLO IN VAL DI CATI	CT
1330000903	CCZFNCT2S02C351D	COGUZZA FRANCESCO	201,32	CONTRADA CUTTUNERA			95044	MINEO	CT
1330000913	GRAGPP51T08C351O	AGRI' GIUSEPPE	292,77	VIA V. ALFIERI	13		95040	RAMACCA	CT
1330000923	MNRMNL64L63G253L	MINORE MARINELLA	505,65	SECONDA TRAVERSA DI 8 STRADA	4		95046	PALAGONIA	CT
1330000933	SCRSST47E01G253P	SCIRE' SCAPPUZZO SEBASTIANO	216,92	VIA SOLDATO SIPALA	6		95046	PALAGONIA	CT
1330000943	TTNBNR49F27G253Y	TUTINO BERNARDO	49,41	VIA MARZABOTTO	5		95040	RAMACCA	CT
1330000953	RNNVCN58T12G253O	RANNO VINCENZO	808,40	VIALE MARIO RAPISARDI	192	E	95123	CATANIA	CT
1330000963	PGNFRN48D23C351Y	PAGANELLO FEBRONIO	24,17	VIA SOLDATO ANZALONE	44		95046	PALAGONIA	CT
1330000973	CRCCCT32B41F217Q	CARCO CONCETTA	1.713,95	VIA MESSINA	351		95126	CATANIA	CT
1330000983	DMMMIRA38R63G253M	DAMMONE MARIA	280,31	VIA BERGAMO	52		95046	PALAGONIA	CT
1330000993	BNRFRN34B54G253R	BONERBA FEBRONIA	475,90	VIA PRINCIPE DI PIEMONTE	53		95046	PALAGONIA	CT
1330001003	TNNFRN52H43C351A	TINNIRINO FEBRONIA	368,51	VIA DEGLI ORTI	18		95046	PALAGONIA	CT

ST

8/11

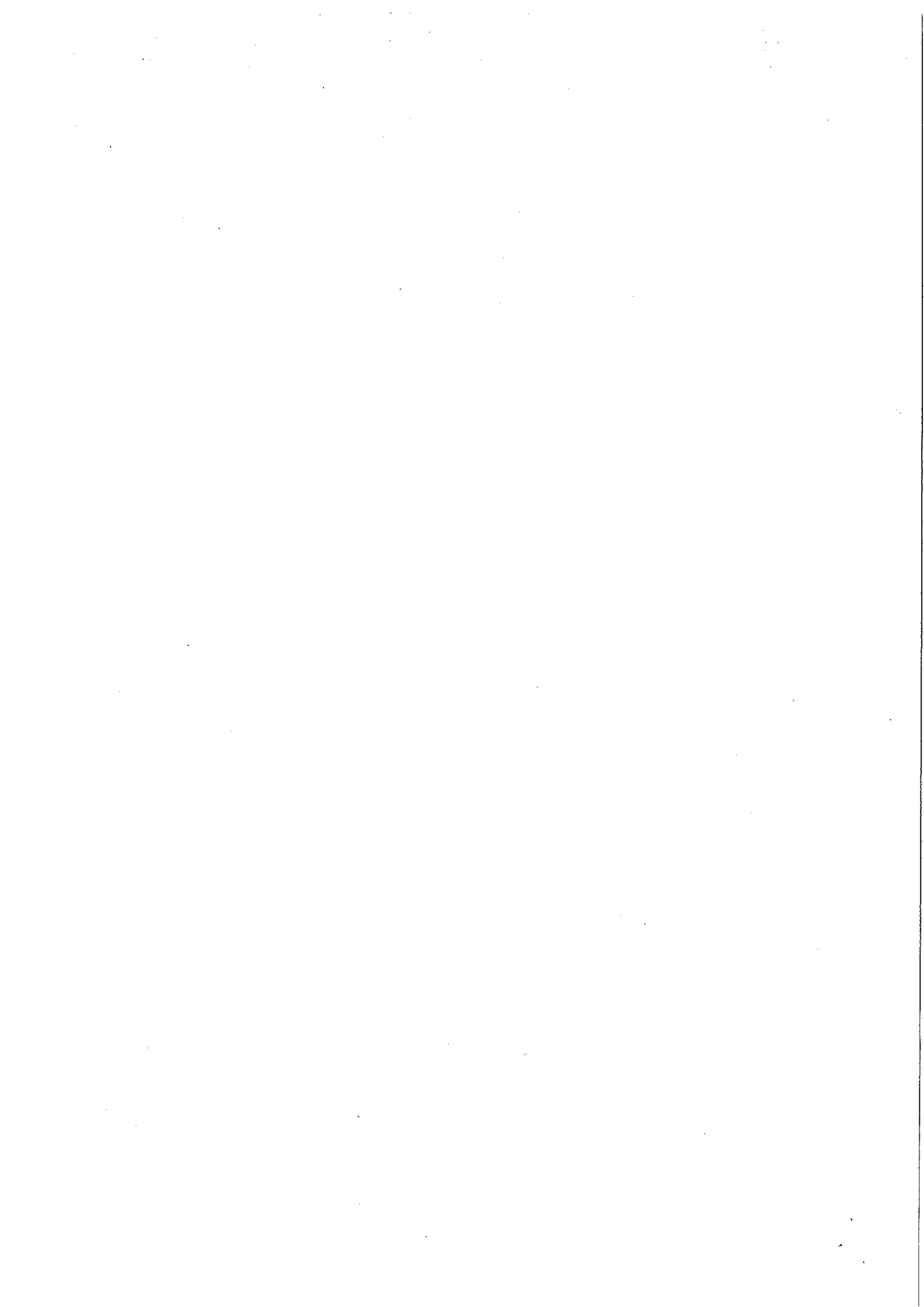



Aviso	Cod.Fisc./P.IVA	Anagrafica	Ruolo	Indirizzo	NCiv.	LCiv.	CAP	Citta'	Prov.
1330001013	CMGSVT69A31G253A	CIMAGLIA SALVATORE	104.35	VIA OMERO	32	95046	PALAGONIA	CT	
1330001023	MGRMIRA47E57G253K	MARGARONE MARIA	66.64	VIA IPPOLITO NIEVO	1	33081	AVIANO	PN	
1330001033	MGRVCN45D51C351Z	MARGARONE VINCENZA	66.64	V.LE G.MARCONI	57	33081	AVIANO	PN	
1330001043	MGGNSB77A59C351A	MAGGIORE ANNA SEBASTIANA	46.18	VIA FIRENZE	54	95046	PALAGONIA	CT	
1330001053	DBNIMRA48B62G253V	DI BENEDETTO MARIA	45.60	VIA LINCOLN	21	95046	PALAGONIA	CT	
1330001063	VRNSST56B23G253R	VERONICA SEBASTIANO	166.84	VIA TRENTO	62	95046	PALAGONIA	CT	
1330001073	TRASST54S15C351I	AUTERI SEBASTIANO	254.75	VIA PENSAVALLE	90	95046	PALAGONIA	CT	
1330001083	04249240872	EDILPLUS SOCIETA' COOPERATIVA EDILIZIA CON	30.30	VIA PALERMO	166	95046	PALAGONIA	CT	
1330001093	MGGNDR30P20G253I	MAGGIORE ANDREA	67.32	VIA AUTERI VINCENZO	8	95046	PALAGONIA	CT	
1330001103	PPBPRN64P28G253F	PAPPALARDO BRUNO	43.17	VIA CIRCONVALLAZIONE	34	95046	PALAGONIA	CT	
1330001113	LRCCLM52R64G253O	LA ROCCA CARMELA	43.17	VIA NICOLO' COVIELLO	5	95046	PALAGONIA	CT	
1330001123	CRCCCT32B41F217Q	CARCO CONCETTA	73.56	VIA MESSINA	351	95126	CATANIA	CT	
1330001133	DLBMHL88E22C351L	DI LIBERTO MICHELE	483.90	VIA XXIII STRADA	10	95046	PALAGONIA	CT	
1330001143	SPLGTN61A28G253V	SIPALA GAETANO	406.64	CONTRADA GRASSURELLE	6	95046	PALAGONIA	CT	
1330001153	RCPRSR39E48C351R	RECUPERO ROSARIA	85.00	VIA PIETRO MASCAGNI	37	95046	PALAGONIA	CT	
1330001163	CMGNNN63D18G253Q	CIMAGLIA ANTONINO	39.12	VIA BOCCACCIO	6	95046	PALAGONIA	CT	
1330001173	RVLNML62L59G253R	RIVELA ANTONELLA MARIA	1.338.87	CONTRADA GRASSURELLE. S.N.	13	95046	PALAGONIA	CT	
1330001183	SPLMSN59E58G253Q	SIPALA MARIA SANTINA	39.31	P.ZZA DEL POPOLO	4	95046	PALAGONIA	CT	
1330001193	SCLLCA04R55C351B	SCALIA ALICE	217.90	VIA PALERMO	44	95046	PALAGONIA	CT	
1330001203	NLFMRA44R62G253P	NOLFO MARIA	72.12	VIA GIACOMO LEOPARDI	14	95046	PALAGONIA	CT	
1330001213	04238770871	CENTRO ORTOPEDICO SICILIANO S.R.L	117.36	VIA IV STRADA	6	95046	PALAGONIA	CT	
1330001223	03653460877	EUROSPIN SICILIA S.P.A.	352.08	STRADA STATALE 114. KM107	35	95126	CATANIA	CT	
1330001233	PRRGGP61P62G253B	PIRACCCHIO GIUSEPPINA	100.52	VIA PISA	41	95046	PALAGONIA	CT	
1330001243	CRCCML30R64C351Y	CARRACCIOTTO CARMELA	38.11	VIA RE MARTINO	4	95046	PALAGONIA	CT	
1330001253	SPLMRA38S63G253K	SIPALA MARIA	71.04	VIA VITORIO VENETO	4	95046	PALAGONIA	CT	
1330001263	SPLMRA49M11G253H	SIPALA MARIO	53.68	VIA 6 STRADA	4	95046	PALAGONIA	CT	
1330001273	BNCMLR67P41C351D	BONACCORSI ALICE MARIA GIOVANNA	83.64	CONTRADA GROCE MCNACI	49	95043	MILITELLO IN VAL DI CATI	CT	
1330001283	SRTSST56C23F209A	SORTINO SEBASTIANO	154.95	V. SAN FRANCESCO DI PAOLA	86	95046	MILITELLO IN VAL DI CATI	CT	
1330001293	SRTFNC49R24F209I	SORTINO FRANCESCO	359.55	VIALE DELLE RIMEMBRANZE	18	95046	PALAGONIA	CT	
1330001303	NLFSGZ40A27G253R	NOLFO IGNAZIO	259.25	VIA PIACENZA	93	95046	PALAGONIA	CT	
1330001313	NLFVST55M58G253S	NOLFO SALVATRICE	212.80	VIA VINCENZO BELLINI	123	95046	PALAGONIA	CT	
1330001323	RDZFRN35C41G253A	ARDIZZONE FEBRONIA	272.26	VIA GARIBALDI	51	95046	PALAGONIA	CT	
1330001333	SPLNLG51S28G253U	SIPALA ANGELO GAETANO	159.15	VIA TARQUINIO	37	95046	PALAGONIA	CT	
1330001343	BLNGTN52D13G253N	BLANDINI GAETANO	168.48	VIA PRINCIPE DI PALAGONIA	14	95046	PALAGONIA	CT	
1330001353	MRRSVT85D10B428Y	AMARU' RAMETTA SALVATORE	953.45	VIA DONIZETTI	7	95046	PALAGONIA	CT	
1330001363	BRCGNN47A96G253M	BARCELLONA GIOVANNI	121.00	VIA BARI	14	95046	PALAGONIA	CT	
1330001373	RBNMHL57A15G253X	RUBINO MICHELE	139.26	VIA BOCCACCIO	14	95046	PALAGONIA	CT	
1330001383	BRCGNN47A06G253M	BARCELLONA GIOVANNI	3.103.80	VIA BARI	10	95046	PALAGONIA	CT	
1330001393	BRCPOL50T60G253H	BARCELLONA AGNELLO PASQUALINA	495.24	VIA BARI	13	95046	PALAGONIA	CT	
1330001403	BLNGCM50S09G253T	BLANDINI GIACOMO	126.35	VIA G.VERDI	26	95046	PALAGONIA	CT	
1330001413	CMTGN30D69G253E	COMITINO GIOVANNA	421.29	VIA SONDRIO	214	95046	PALAGONIA	CT	
1330001423	STTGTN62C08G253M	ASTUTI GAETANO	654.30	VIA PALERMO	3	95046	PALAGONIA	CT	
1330001433	TRMSST20A56G253R	TROMBINO SEBASTIANA	851.10	VIA NICOSIA	14	95046	PALAGONIA	CT	
1330001443	BRCGNN47A06G253M	BARCELLONA GIOVANNI	429.52	VIA BARI	10	95046	PALAGONIA	CT	
1330001453	BRCVST61R47G253H	BARCELLONA AGNELLO SALVATRICE	183.52	VIA BARI	57	95046	PALAGONIA	CT	
1330001463	LCTSVT68S18G253P	LICATA SALVATORE	72.42	VIA UGO FOSCOLO	6	95046	PALAGONIA	CT	
1330001473	PNBCML77A23B428I	PANEBIANCO CARMELO	103.26	VIA LUIGI PIRANDELLO	66	95046	PALAGONIA	CT	
1330001483	CCOSVT38E43G253T	COCO SALVATRICE	51.00	VIA CIRCONVALLAZIONE	2	95046	PALAGONIA	CT	
1330001493	MRRGTTN69B47G253V	MURGO GAETANA	100.48	VIA VERONA	170	95046	PALAGONIA	CT	
1330001503	RSSRLB70C71G253I	ROSSITTO ROSALBA	38.07	VIA VITTORIO EMANUELE		95046	PALAGONIA	CT	

*[Handwritten signature]*

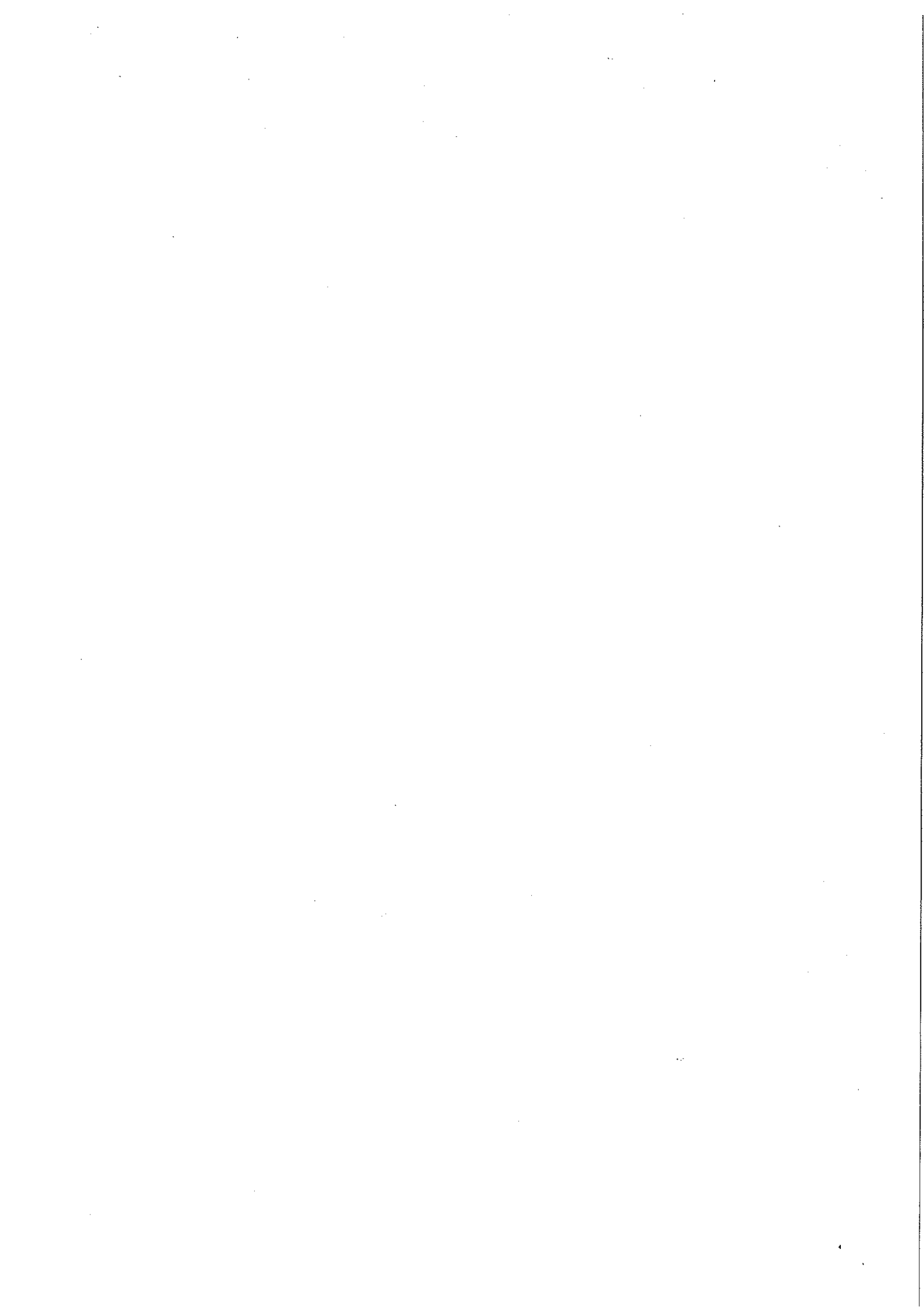

Avviso	Cod.Fisc./P.IVA	Anagrafica	Ruolo	Indirizzo	N.Civ.	L.Civ.	CAP	Città	Prov.
1330001513	RSSGCH57L22G253G	ROSSITTO GIOACCHINO	87.63	VIA SICILIA	11		95046	PALAGONIA	CT
1330001523	MILLSVT161P29C351G	MILLUZZO SALVATORE	427.35	VIALE BENEDETTO CROCE	24		95123	CATANIA	CT
1330001533	TTBNR49P27G253Y	TUTINO BERNARDO	140.01	VIA MARZABOTTO	5		95040	RAMACCA	CT
1330001543	BRCGN47A06G253M	BARCELLONA GIOVANNI	4.805.52	VIA BARI	14		95046	PALAGONIA	CT
1330001553	SPLMRA51A55G253D	SIPALA MARIA	311.45	VIA P. MICCA	79		95046	PALAGONIA	CT
1330001563	PNNFR49L70G253L	PENNUTO FEBRONIA	216.44	VIA MARONCELLI	6		95046	PALAGONIA	CT
1330001573	TROVCN51R19G253S	TORO VINCENZO	36.73	VIA SICILIA	2		95046	PALAGONIA	CT
1330001583	CMGSVT69A31G253A	CIMAGLIA SALVATORE	522.28	VIA OMERO	32		95046	PALAGONIA	CT
1330001593	SMPSS30E28E532I	SAMPUGNARO SEBASTIANO	21.95	VIA LIBERTA'	9		96013	CARLENTINI	SR
1330001603	RMNGRZ54S63F209W	ROMANIA GRAZIA	41.14	VIA ROMA	9		95043	MILITELLO IN VAL DI CAT	CT
1330001613	MSCGLG55D20G253I	MOSCATO LUIGI	602.35	VIA TIVOLI	3		95046	PALAGONIA	CT
1330001623	MCSVFR59E05G253X	MOSCATO SAVERIO	528.15	VIA A. DIAZ	4		95046	PALAGONIA	CT
1330001633	DBNSFN40S01G253M	DI BENEDETTO STEFANO SANTO	761.25	VIA ORVIETO	8		95046	PALAGONIA	CT
1330001643	SPLMRA35D07G253G	SIPALA MARIO	73.05	VIA DELLE CAVE	13		95046	PALAGONIA	CT
1330001653	RSSSTG63H64G253T	ROSSITTO SANTA GIOVANNA	39.72	VIA DEI FAGGI	127SC	A	00172	ROMA	RM
1330001663	DSTCML47R31C351H	DISTEFANO CARMELO	100.44	VIA ROVIGO	14		95033	BIANCAVILLA	CT
1330001673	LNRPRN46L08G253S	LEONARDO PIETRO ANTONIO	34.00	VIA S. ANTONIO	73		95046	PALAGONIA	CT
1330001683	SCCCSL24H05G371Z	SCACCIANOCE CONSOLATO SALVATORE	46.77	VIA CIRCONVALLAZIONE	441		95047	PATERNO	CT
1330001693	SPTGNS37R56D768C	SCOTOPULEO EUGENIA	2.312.00	VIALE DELLA LIBERTA'	212		95129	CATANIA	CT
1330001703	TMSNDR55D14C351U	TOMASICH ANDREA	419.40	VIA CORSARO	84		95030	SANTAGATA LI BATTIATI	CT
1330001713	VNTCML65R01C351G	VINTRICI CARMELO VINCENZO ORA	2.191.80	VIA G. LEOPARDI	37		95046	PALAGONIA	CT
1330001723	BRNFNC43A26F209V	BRUNO FRANCESCO	19.49	VIA CORTILE D'AMICO	2		95043	MILITELLO IN VAL DI CAT	CT
1330001733	MNTSST62T08C351C	MONTANA SEBASTIANO	297.90	CASCINA PASQUINA	1		26861	FOMBIO	LO
1330001743	DGRCLM32A59E156I	DI GUARDO CARMELINA	91.61	VIA VECCHIA SAN GIOVANNI	10.		95030	GRAVINA DI CATANIA	CT
1330001753	RSSGPP60R04C351E	RUSSO GIUSEPPE	59.04	VIA TORRE	36		95036	RANDAZZO	CT
1330001763	DDINGL79M23C351F	DI DIO ANGELO	312.15	VIA LAGO	23		95040	CASTEL DI IUDICA	CT
1330001773	PLTMRA62R61G253Y	POLITINO MARIA	92.96	VIA FIRENZE	56		95046	PALAGONIA	CT
1330001783	PLTSVT48A10G2253O	POLITINO SALVATORE	330.60	VIA FIRENZE	81		95046	PALAGONIA	CT
1330001793	PLTSST46C58G253O	POLITINO SEBASTIANA	90.40	VIA FIRENZE	81		95046	PALAGONIA	CT
1330001803	BRNNIN51P07G253K	BRANCATO ANTONINO	102.84	VIA SOLDATO DICUZZO	14		95046	PALAGONIA	CT
1330001813	BRNGTN55H02G253D	BRANCATO GAETANO	562.17	VIA G.MELI	67		95046	PALAGONIA	CT
1330001823	BUANCL83P21C351N	BUA NICOLO'	206.52	V. GIROLAMO CARDANO	6		13100	VERCELLI	VC
1330001833	MRNRCR65B11C351Z	MARINO RICCARDO	705.50	VIA CENTURIPPE	2	A	95128	CATANIA	CT
1330001843	PNICSL31C51G371U	PINO CONSOLATA	23.29	VIA PIETRA DELL'OVA	190		95125	CATANIA	CT
1330001853	CNSCML72R21C351A	CONSALVO CARMELO	92.02	VIA UMBRIA	9		95047	PATERNO	CT
1330001863	CVLGNL60R13H168C	CAVALLO GIOVANNI	786.61	VIA S. GIOVANNI BOSCO	7		95040	RAMACCA	CT
1330001873	FTSSST82T53C351Y	FOTI SCIAVALIERE SEBASTIANA LUCIA	3.235.88	VIA TOGLIATTI	4		95040	RAMACCA	CT
1330001883	BLNCLR81R58C351O	BLANDINI CARLA	97.09	VIA ERACLITO	5		96011	AUGUSTA	SR
1330001893	TRDSFN82D59C351U	TARDO STEFANIA	1.919.71	VIA MARTIN LUTHER KING	82		95040	RAMACCA	CT
1330001903	MINTGPP76C05L308R	MONTAGNO BOZZONE GIUSEPPE	189.34	CONTRADA CALLURA, S.N.			95046	PALAGONIA	CT
1330001913	CLTLDA60S17C351D	CULTRARO ALDO	121.95	VIA P. CARRERA	98		95043	MILITELLO IN VAL DI CAT	CT
1330001923	QLNCGR58H18H166F	AQUILINO CALOGERO	11.83	VIA OMERO	33		95046	PALAGONIA	CT
1330001933	FLLCML34T61G371G	FALLICA CARMELA	934.86	VIA MAENZA	17		95047	PATERNO	CT
1330001943	FLLCML34T61G371G	FALLICA CARMELA	311.62	VIA MAENZA	17		95047	PATERNO	CT
1330001953	PRVNNN50B22H168Y	PRIVITERA ANTONINO	95.90	VIA RENATO DELL' ANDRO	7		70013	CASTELLANA GROTTA	BA
1330001963	PLLBDDT66E11F158B	POLLACI BENEDETTO FILIPPO AN	952.22	VIA DANTE ALIGHIERI			95040	RAMACCA	CT
1330001973	PLLGRZ45D61A766S	PELLEGRINO GRAZIA	205.19	VIA G.MARCONI	175		95030	NICOLOSI	CT
1330001983	LNZLJGU68R01F210Z	LEANZA LUIGI	51.00	VIA CAMPANELLA	13		95030	SAN PIETRO CLARENZA	CT
1330001993	PRVNNN49E09H168A	PRIVITERA ANTONINO	1.214.56	VIA DELLE CLEMENTINE	48	B	95121	CATANIA	CT
1330002003	CNTNGL57D43H168L	CONTI ANGELA	529.02	VIA LAURIA	71		95040	RADDUSA	CT

*Handwritten signature and initials*

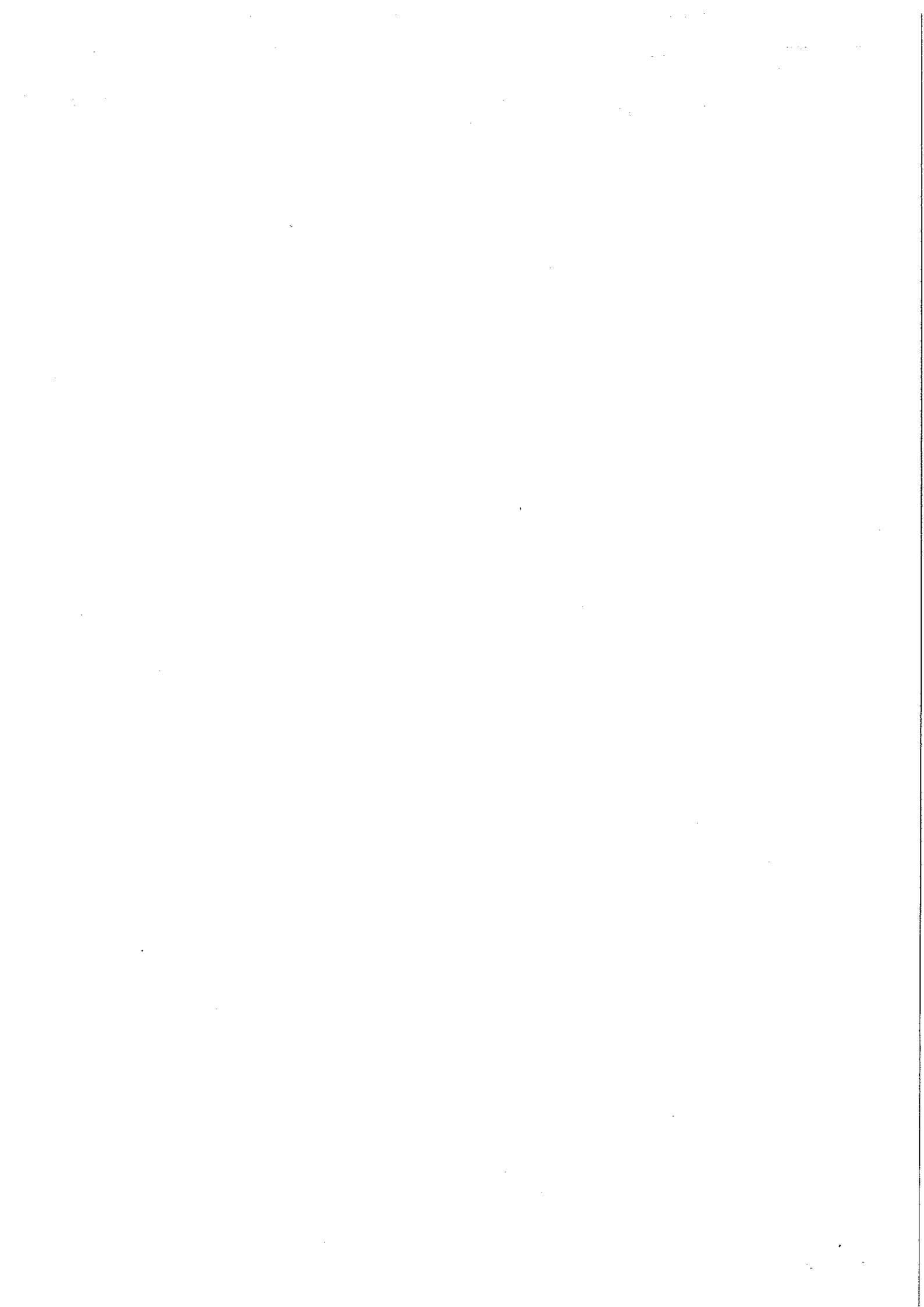

Avviso	Cod. Fisc./P. IVA	Anagrafica	Ruolo	Indirizzo	NCiv.	LCiv.	CAP	Citta'	Prov.
1330002013	LITNGL30D68A028H	LEOTTA ANGELA	664,36	VIA BIRAGO	55		95024	ACIREALE	CT
1330002023	RFFGNN37B63F258W	RUFFINO GIOVANNA	72,36	VIA NAPOLI	106		95040	RAMACCA	CT
1330002033	CNICML23A07G253N	CINA' CARMELO	144,50	VIA PIAVE	38		95046	PALAGONIA	CT
1330002043	04332260878	SOCIETA' AGRICOLA IL GELSO DI CANTONE NUNI	38,50	VIA ROMA	87		95040	RAMACCA	CT
1330002053	MRNNIN68A18C091B	MERENNINO ANTONINO	94,67	VIA CINQUEGRANA	5		95040	CASTEL DI IUDICA	CT
1330002063	DBNNTN60T21H168B	DI BENEDETTO ANTONIO	1.326,03	VIA DELLE GARDENIE	11		95040	RAMACCA	CT
1330002073	DSTCML47R31C351H	DISTEFANO CARMELO	33,48	VIA ROVIGO	14		95033	BIANCAVILLA	CT
1330002083	FRSLRV80S64G371S	FRISENA ELEONORA VINCENZA	220,54	VIA BELLINI	16	P2	95047	PATERNO'	CT
1330002093	DVTNZE65L54B180A	DI VITA ENZA	1.396,20	VIA DEL LAVORO	19		72100	BRINDISI	BR
1330002103	GFFFTN22T44F005O	GIUFFRIDA FORTUNATA	414,68	VIA S.NICOLÒ'	13		95030	MASCALUCIA	CT
1330002113	SRCNNIN61A01H168Z	SIRACUSA ANTONINO	659,18	VIA BARI	2		95040	RAMACCA	CT
1330002123	SRCGNN31S13H168D	SIRACUSA GIOVANNI	659,18	VIA SAN MARCO	27		20031	CESANO MADERNO	MB
1330002133	SRCGNN31S13H168D	SIRACUSA GIOVANNI	642,40	VIA SAN MARCO	27		20031	CESANO MADERNO	MB
1330002143	SRCGNN61A01H168Z	SIRACUSA ANTONINO	642,40	VIA BARI	2		95040	RAMACCA	CT
1330002153	SRCGNNM55E65H168U	SIRACUSA GAETANA MARIA	642,40	VIA MONTE GRAPPA			95040	CASTEL DI IUDICA	CT
1330002163	SRCOCCT57S66H168P	SIRACUSA CONCETTA	642,40	VIA FIRENZE	10		95040	RAMACCA	CT
1330002173	SRCGPP40R08H168W	SIRACUSA GIUSEPPE	642,40	VIA SPARTA	22		16153	GENOVA	GE
1330002183	CLDNGL47T10H168W	CALDERARO ANGELO	133,68	VIA REGGIO CALABRIA	18		95040	RAMACCA	CT
1330002193	SMBSVT58R19A766B	SAMBATARO SALVATORE	420,40	PIAZZA DUOMO	1		95032	BELPASSO	CT
1330002203	BVCGPP37H16L308E	BIVACQUA GIUSEPPE	94,60	CONTRADA CASTELLITO	6		95040	RAMACCA	CT
1330002213	MRCGPP57S57C351R	MARINO GIUSEPPINA	256,14	P.ZZA SANTA MARGHERITA REGINA	27		95024	ACIREALE	CT
1330002223	DBNNTN60T21H168B	DI BENEDETTO ANTONIO	484,15	VIA DELLE GARDENIE	11		95040	RAMACCA	CT
1330002233	CPNMRA35F50C351R	CAPONNETTO MARIA	412,51	VIALE MARCO POLO	43		95126	CATANIA	CT
1330002243	STRGZM74T60C351G	STRAMONDO GRAZIA MARIA RAFFAEL	242,85	VIA R. LEONCAVALLO	28		95032	BELPASSO	CT
1330002253	MRLSVT73M30G253V	MARLETTA SALVATORE	316,31	VIA INDEPENDENZA	30		95047	PATERNO'	CT
1330002263	PTTLSNB2S23C351Y	PATTI ALESSANDRO	139,32	VIA BARATTA	119		95047	PATERNO'	CT
1330002273	PTTLSNB2S23C351Y	PATTI ALESSANDRO	5734,20	VIA BARATTA	119		95047	PATERNO'	CT
1330002283	NCLNNA48D12A841V	NICOLOSI ANTONINO	379,88	C.DA PORRAZZO	129		95047	PATERNO'	CT
1330002293	GRDMRA28C60A766S	GUARDO MARIA	81,60	VIA MARCONI	9		95045	MISTERBIANCO	CT
1330002303	MMNNDR49D11F250Z	MAIMONE ANDREA	1.170,21	VIA DELLA REGIONE	16		00186	ROMA	RM
1330002313	00348170101	UNICREDIT S.P.A	443,42	VIA ALESSANDRO SPECCHI	29		95047	PATERNO'	CT
1330002323	MTAPRN75B01C351I	AMATO ROSARIO ANTONINO	360,49	VIA FALLICA	33		95047	PATERNO'	CT
1330002333	MTANMR75B41C351W	AMATO ANINA MARIA	561,78	VIA GARIBALDI	406		95047	PATERNO'	CT
1330002343	MZZLFA51S18G371A	MAZZAGLIA ALFIO	800,27	VIA V. EMANUELE	55		95047	PATERNO'	CT
1330002353	RPSGPP42C25G371G	RAPISARDA GIUSEPPE	153,00	VIA VOLTA	62		95045	MISTERBIANCO	CT
1330002363	RSSSNT37P69F250Z	RUSSO SANTA	831,10	VIA GALLIANO	299 S	B	95047	PATERNO'	CT
1330002373	SNTGPP64P43G371M	SINATRA GIUSEPPINA	29,11	VIA EMANUELE BELLIA	136		95046	PALAGONIA	CT
1330002383	GLUFRN27L50G253J	GUJELI FEBRONIA	546,64	VIA V. EMANUELE	15	A	95032	BELPASSO	CT
1330002393	SMBGNN42S55A766L	SAMBATARO GAETANA MARIA	340,00	VIA XX TRAVERSA	43		95047	PATERNO'	CT
1330002403	CRSGNT65D63G371J	CARUSO GIACINTA MARIA	261,85	VIA MOLISE	32		95030	RAGALINA	CT
1330002413	GZZMFA69B63G371K	GUZZETTA MARIA	938,75	VIA PONTE	26		95033	BIANCAVILLA	CT
1330002423	CRSLFA30C20A841S	CRISPI ALFIO	2.999,50	VIA S.CHIARA	7	A	95040	RAMACCA	CT
1330002433	PDLGCM40R02D635L	PEDALINO GIACOMO	1.459,56	VIA COLA DI RIENZO	85		95040	RAMACCA	CT
1330002443	03900040878	AZIENDA AGRICOLA DISAN DI LORETO GIOVAN	2.380,00	CONTRADA TENUTELLA	1		95032	BELPASSO	CT
1330002453	ZZZPVV45H44C351T	ZIZZO PROVIDENZA	170,22	VIA FIUME	57		95046	CAMPOROTONDO ETNEO	CT
1330002463	BRNSVT32C01B561O	BRUNO SALVATORE	510,66	VIA VERGINE MARIA	72		95047	PATERNO'	CT
1330002473	PTCGPP59D54G253N	PITICCHIO GIUSEPPA	42,27	VIA G. LEOPARDI	8		95047	PATERNO'	CT
1330002483	DSLFP67D04G371G	DI SALVATORE FILIPPO	221,74	VIA ARNO	129		95047	PATERNO'	CT
1330002493	CSCNNIN31H05G371C	CIUSCUNA' ANTONINO	1.735,13	VIA TENENTE CUNSOLO			95047	PATERNO'	CT
1330002503	RSSMNL32E28G371K	RUSSO EMANUELE	354,68	VIA CONIGLIO			95047	PATERNO'	CT

*Handwritten signature*

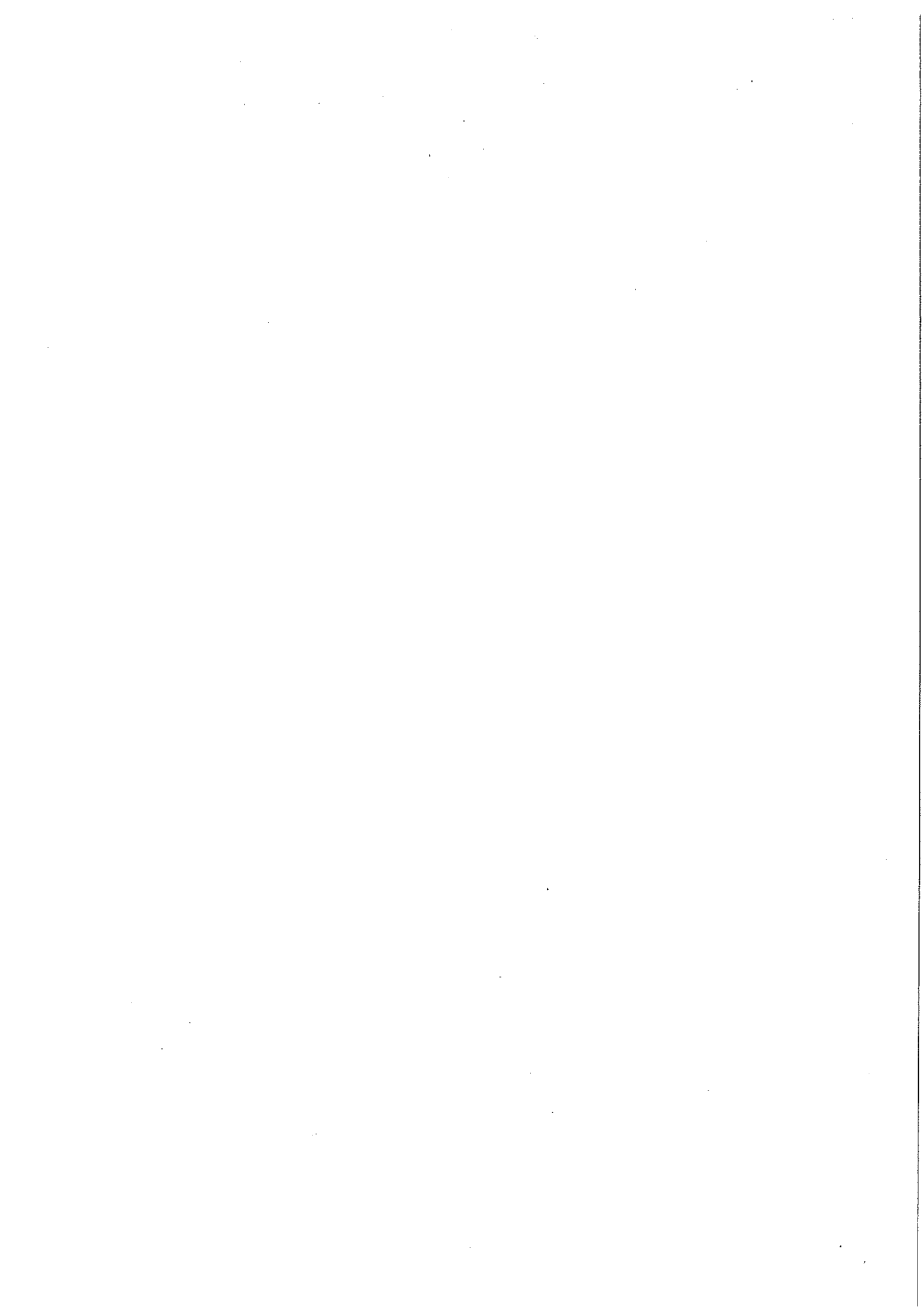

Avviso	Cod. Fisc./P. IVA	Anagrafica	Ruolo	Indirizzo	NCiv.	LCiv.	CAP	Citta'	Prov.
1330002513	SLRNN49B46F899Z	SALERNO ANNA	163,73	CONTRADA SEITTE TESTE	5		95040	RAMACCA	CT
1330002523	GFFGPP37R56E156T	GIUFFRIDA GIUSEPPINA	154,10	CORSO UMBERTO	368		95030	SAN PIETRO CLARENZA	CT
1330002533	GLMRAB4L01G371T	GELARDI MARIO	217,53	VIA MALTA	4		95047	PATERNO'	CT
1330002543	DDINGL79M23C351F	DI DIO ANGELO	415,59	VIA LAGO	23		95040	CASTEL DI IUDICA	CT
1330002553	BRRLEA57B18A841I	BIRRECI ALFIO	85,45	CORTILE CORSARO	17		95033	BIANCAVILLA	CT
1330002563	CMPGNIN79M25C351C	CAMPISI GIOVANNI	3.459,83	VIA UGO FOSCOLO	29		95046	PALAGONIA	CT
1330002573	CMPMNT66E27G253N	CAMPISI MARIO ANTONINO	223,30	VIA L. STURZO	6		95047	PATERNO'	CT
1330002583	0460386087	AZIENDA AGRICOLA SARA SOCIETA' SEMPLICE	1.079,50	LARGO DELL'ACCOGLIENZA	9		00161	ROMA	RM
1330002593	01942351006	ISMEA (ISTITUTO DI SERV. PER IL MERCATO AGR	1.950,25	VIA NOMETANA	183		95033	BIANCAVILLA	CT
1330002603	SFFSVT66R04A841I	SOFFIA SALVATORE	444,04	C.LE LA PIANA	14		95129	CATANIA	CT
1330002613	RVLENC53E23C351E	ROVELLA FRANCESCO	697,30	VIA CASERMA CARABINIERI	9		95031	ADRANO	CT
1330002623	04974820872	SOCIETA' COOPERATIVA AGRICOLA IANNARELLO	529,70	VIA DONATO BRAMANTE	11		95030	RAGALNA	CT
1330002633	MSCNNL66D15G371R	MOSCHETTO ANTONIO ALFIO	351,56	VIA MAZZAGLIA	12		95030	RAGALNA	CT
1330002643	MSCMCR7E44G371L	MOSCHETTO MARIA CARMELA	361,08	VIA PALADINO	12		95038	SANTA MARIA DI LICODIA	CT
1330002653	NCLCML72D01C351T	NICOLOSI CARMIELO	307,16	VIA VITTORIO EMANUELE	290		51100	PISTOIA	PT
1330002663	GGLGTN63A59G371T	GAGLIANO GAETANA	336,68	PIAZZA SAN BARTOLOMEO	6		95040	RADDUSA	CT
1330002673	DSTVCN62H10C091W	DI STEFANO VINCENZO	124,96	VIA CAVOUR	157		95129	CATANIA	CT
1330002683	SCNLGN21A68G224X	SCANFERLA LUIGINA	2.096,10	VIA UMBERTO	306		95046	PALAGONIA	CT
1330002693	CCZGTN51H28G253I	CUCUZZA GAETANO	67,41	VIA BERGAMO	12		95047	PATERNO'	CT
1330002703	BGLNMR57B49C351N	BAGLIO ANNA MARIA	506,51	VIA TORQUATO TASSO	75		95047	PATERNO'	CT
1330002713	PNIPVV41C54G371A	PINO PROVVIDENZA	1.215,50	VIA G.CARDUCCI	29		95045	MISTERBIANCO	CT
1330002723	MMNDR49D11F250Z	MAIMONE ANDREA	1.697,08	VIA DELLA REGIONE	9		95047	PATERNO'	CT
1330002733	SCCSVT45E10G371H	SCIACCA SALVATORE	857,57	VIA MAMELI	153		95032	BELPASSO	CT
1330002743	GGLLFA81H04C351F	GUGLIELMINO ALFIO	93,94	VIA C.L. RAO	29		95046	PALAGONIA	CT
1330002753	FRANNG55H13G255G	FARO ANTONIO GIOVANNI	780,19	C.DA VANGHELLA	10	B	95016	MASCALI	CT
1330002763	MIRNSVT57L04H151R	MARINO SALVATORE	142,43	VIA PIER SANTI MATTARELLA	106		95032	BELPASSO	CT
1330002773	RPSLFA40B65A766V	RAPISARDA ALFIA	408,93	XVII TRAVERSA	7		95040	RAMACCA	CT
1330002783	BRTDR49A46M100X	BERTONE IDRIA	882,88	VIA XXIV MAGGIO	7		95032	BELPASSO	CT
1330002793	DPRSNT57S06H151Q	DI PERNA SANTI	17.595,00	CONTRADA SAN TEODORO	7		95046	PALAGONIA	CT
1330002803	CMPGPP91C20B428B	CAMPISI GIUSEPPE	428,90	VIA PRINCIPE DI PALAGONIA	3		95032	BELPASSO	CT
1330002813	BNC5VT72P05C351K	BONACCORSI SALVATORE GUIDO	28,00	PIAZZA S. ANTONIO	27		95046	PALAGONIA	CT
1330002823	MIRGFC73D23G253G	MARGARONE FRANCESCO	249,59	VIA TRENTO	105		95032	BELPASSO	CT
1330002833	CRCCML30A70A766I	CARCIOTTO CARMELA	29,84	VIA R. ELENA	320		95047	PATERNO'	CT
1330002843	CRSSVT35E09G371N	CARUSO SALVATORE	337,58	VIA VITTORIO EMANUELE	19		95128	CATANIA	CT
1330002853	SPMMCR46B44G371X	SPAMPINATO MARIA CARMELA	60,21	LARGO DEI VESPRI	15		95037	SAN GIOVANNI LA PUNTA	CT
1330002863	PLLGTM57D01L658Y	PELLEGRINO GAETANO	63,52	VIA EMPOLI	362		95032	BELPASSO	CT
1330002873	MGRMTT61M12A766Z	MAGRI MATTEO	170,00	VIA III RETTA LEVANTE	4		95125	CATANIA	CT
1330002883	FZAMRC82B24F158S	FAZIO MARCO	1.089,76	VIALE REGINA MARGHERITA	104		95047	PATERNO'	CT
1330002893	BRZGPP44C22G371F	BORZI GIUSEPPE	680,00	VIA ARENA	9		95032	BELPASSO	CT
1330002903	80008430870	COMUNE DI BELPASSO	84,36	PIAZZA MUNICIPIO	10		95030	BELPASSO	CT
1330002913	BRNNIN50A01F246W	BRUNO ANTONINO	39,81	VIA BELLINI FRAZ. PIANO TAVOLA	1		95032	BELPASSO	CT
1330002923	CRNGIN70L08C351Z	CORONELLA AGOSTINO	43,66	VICO VERDI	110		95040	CASTEL DI IUDICA	CT
1330002933	DDIFPP23T12C091O	DI DIO FILIPPO	84,66	VIA PENNISI	110	D	95040	CASTEL DI IUDICA	CT
1330002943	BNGMRA27D47C091W	BONGIOVANNI MARIA	28,22	VIA PENNISI	24		95037	SAN GIOVANNI LA PUNTA	CT
1330002953	CNGSVT36T28C351M	CANGEMI SALVATORE	312,00	V.SS CROCIFFISSO	119		95047	PATERNO'	CT
1330002963	PITTRR84R01C351B	PATTI ETTORE	1.121,72	VIA BARATTA	44		95032	BELPASSO	CT
1330002973	GMMFPP58R31A766I	GIMMILLARO FILIPPO	42,93	STRADA PROVINCIALE, 229. I	525		95047	PATERNO'	CT
1330002983	BTAMIRA66E66C351B	ABATE MARIA	434,52	VIA CIRCUVALLAZIONE	34		95030	MASCALUCIA	CT
1330002993	BNJSVT63A18C351E	BONAJUTO SALVATORE	7.919,24	VIA TRINITA'	58		95124	CATANIA	CT
1330003003	MGNLNN47D46C351O	MAGNANO DI SAN LIO LUIGIA ANINA	1.442,05	VIA ANDRONE					CT

*Handwritten signature and initials.*

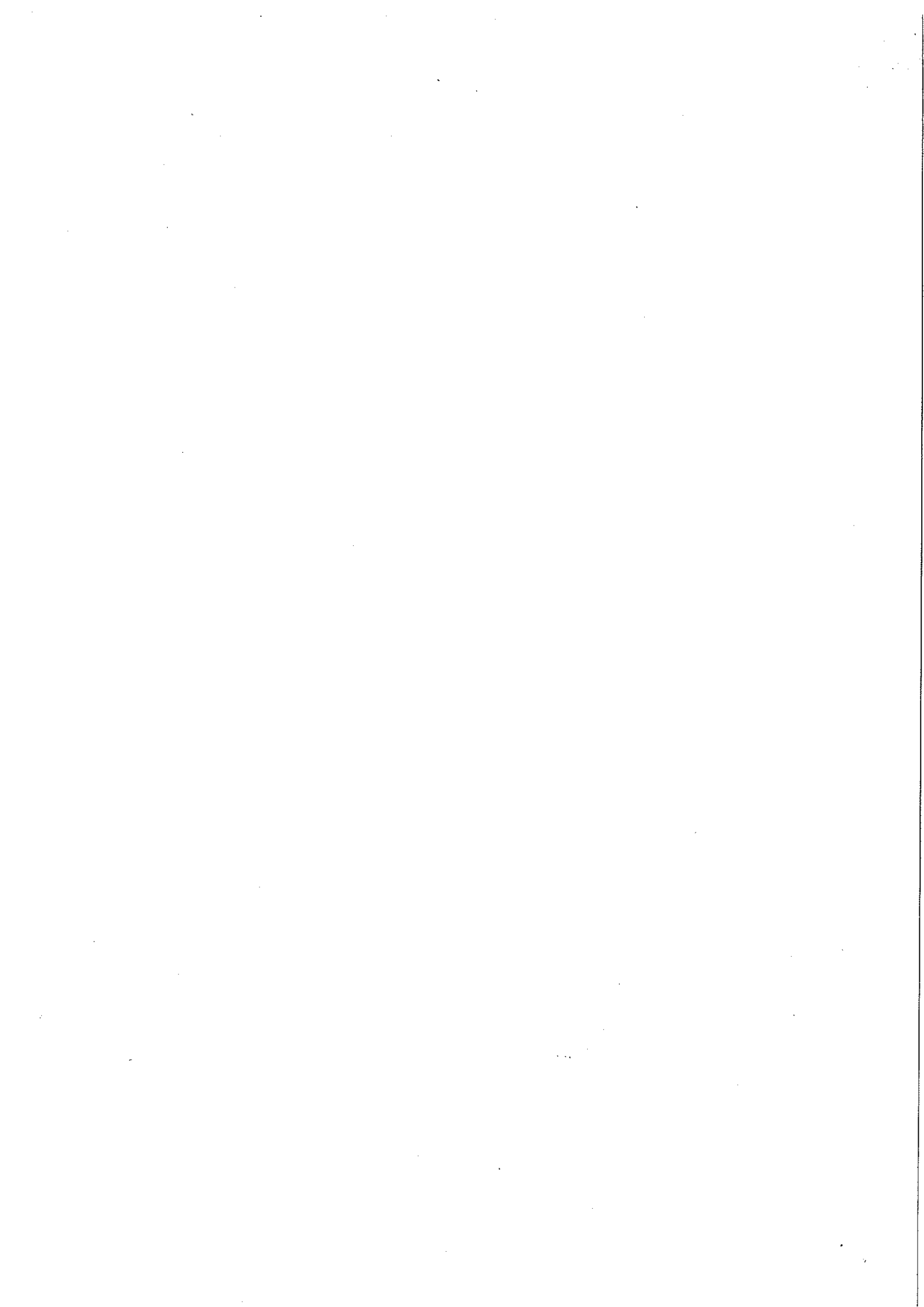



Avviso	Cod.Fisc./P. IVA	Anagrafica	Ruolo	Indirizzo	Nciv.	Lciv.	CAP	Citta'	Prov.
1330003013	SNTMCN72R46G371F	SINATRA MARIA CONSOLATA	877,00	VIA SARDEGNA	121		95047	PATERNO'	CT
1330003023	RPSSVT88E28G371D	RAPISARDA SALVATORE	59,44	VIA PALMANOVA	27		95047	PATERNO'	CT
1330003033	04603860877	AZIENDA AGRICOLA SARA SOCIETA' SEMPLICE	1.470,50	LARGO DELL'ACCOGLIENZA	9		95047	PATERNO'	CT
1330003043	LDLIMGR72M71G371P	LA DELFA MARIA GRAZIA	51,65	VIA G.B. NICOLOSI	401		95047	PATERNO'	CT
1330003053	BVCSVT72C19H175Q	BEVACQUA SALVATORE	397,65	VIA SANGRIGOLI	54		95036	RANDAZZO	CT
1330003063	GLLRNN78E54A841V	GULLOTTA ROSANNA MARIA	251,56	VIA SAN PAOLO	26		95033	BIANCAVILLA	CT
1330003073	NCTMCR68P06C351V	NICOTTA MARIO CARMELO UMBERT	605,32	VIA VILLA FRANCA	2		95123	CATANIA	CT
1330003083	BRZLCU78R43C351E	BORZI LUCIA	595,28	VIA SAVOIA	11	D	95032	BELPASSO	CT
1330003093	SGNRTT60P61A766U	SIGNORELLO ROSETTA	1.033,56	VIA V. EMANUELE III	54		95032	BELPASSO	CT
1330003103	BRZPQL74B26C351U	BORZI PASQUALE	330,50	VIA SAVOIA	24		95032	BELPASSO	CT
1330003113	CSTRSO48B42G371W	CASTELLI ROSA	168,16	CORSO SICILIA	24		95131	CATANIA	CT
1330003123	PRSSVT58M05A766N	PARISI SALVATORE	823,05	VIA IV RETTA LEVANTE	131		95032	BELPASSO	CT
1330003133	SPMMCR46B44G371X	SPAMPINATO MARIA CARMELA	20,07	LARGO DEI VESPRI	19		95128	CATANIA	CT
1330003143	SCNGTN52R05G371T	SCINA AGOSTINO	474,95	VIA E. BELLIA	237		95047	PATERNO'	CT
1330003153	LNGRSR64M41G371J	LONGO ROSARIA	1.597,09	VIA SAN MARCO	118		95047	PATERNO'	CT
1330003163	GRGCM157R20C351T	GARGANO CARMELO	148,75	VIA LAUDANI	18		95033	BIANCAVILLA	CT
1330003173	LFRNNL40D07A841N	LO FARO ANTONELLO	662,25	VIA DELLA POLVERIERA	15		00184	ROMA	RM
1330003183	ZNGMCM68B60G371B	ZINGALE MARIA CONCETTA	513,29	VIA CAMPO DEI FIORI	1		95047	PATERNO'	CT
1330003193	SCLSVT60T04C351N	SCALIA SALVATORE	15,28	VIA G. DONIZETTI	28		95030	MASCALUCIA	CT
1330003203	NCTSN735P44G371L	ANICITO SANTA	862,04	VIA I RETTA PONENTE	67		95032	BELPASSO	CT
1330003213	04336380870	AGRI RE DI SPAMPINATO FRANCESCO E LUCA &	494,95	VIA NAPOLI	52		95040	MOTTA SANT'ANASTASIA	CT
1330003223	BNNNN40T17G402K	BONANNO ANTONINO	67,34	VIA DELLA SPERANZA	14		10092	BEINASSO	TO
1330003233	BDUMNN70T56C351Z	BUDA MARIA ANNA	167,31	VIA BARRIERA	27		95123	CATANIA	CT
1330003243	BRZLCU78R43C351E	BORZI LUCIA	614,88	VIA SAVOIA	11	D	95032	BELPASSO	CT
1330003253	LMBNNM86B25C351L	LOMBARDO ANTONIO MARCELLO	46,36	VIA PAPA GIOVANNI XXIII	5		95040	MOTTA SANT'ANASTASIA	CT
1330003263	PRSMRA47A70G371T	PARISI MARIA	492,11	VIA GENOVA	14		95047	PATERNO'	CT
1330003273	LNGMHL60A20G371H	LONGO MICHELANGELO	84,03	VIA CORTILE GEMMA	10		95047	PATERNO'	CT
1330003283	MSSLPT72P42C351W	MASSIMINO LUCIA PATRIZIA	142,92	VIA G. VACCARINI	14		95045	MISTERBIANCO	CT
1330003293	MRBSVT57H08C351W	MIRABELLA SALVATORE	65,11	C/DA FONTANAZZA	S.192	6	95040	MOTTA SANT'ANASTASIA	CT
1330003303	GIUFFNN76T19C351P	GIUFFRIDA GIOVANNI	203,48	VIA DEI VESPRI	164		95045	MISTERBIANCO	CT
1330003313	RCDSVT65A04G371K	ARCIDIACONO SALVATORE	205,62	VICO PESCATORE	14		95047	PATERNO'	CT
1330003323	MRNGPP57A10C351M	MARINO GIUSEPPE	36,86	VIA FABIO FILZI	8		95047	PATERNO'	CT
1330003333	MRNZO66R26C351N	MARINO ORAZIO	33,30	VIA BELBO	46		04011	APRILIA	LT
1330003343	RCPRTT70L52C351E	RECUPERO ROSETTA	168,95	VIA MAZZAGLIA	12		95030	RAGALNA	CT
1330003353	TMSMIRA42B48G371I	TOMASELLO MARIA	62,32	VIA VERCELLI	28		95047	PATERNO'	CT
1330003363	GRGCM157R20C351T	GARGANO CARMELO	747,17	VIA LAUDANI	18		95033	BIANCAVILLA	CT
1330003373	PZZMGR87B63C351S	PIAZZESE MARIA GRAZIA RITA	77,00	VIA CESARE BATTISTI	27	A	95047	PATERNO'	CT
1330003383	SNTNTN8L24C351B	SANTAGATI ANTONIO	67,41	VIA REGINA ELENA	28		95040	MOTTA SANT'ANASTASIA	CT
1330003393	FRNFNC45R14G371Z	FURNARI FRANCESCO	337,58	VIA E. BELLIA	242		95047	PATERNO'	CT
1330003403	NRTGNN66M22C351U	ONORATO GIOVANNI FRANCESCO	562,90	VIA TORINO	184		10074	LANZO TORINESE	TO
1330003413	PPRRSR57E09G371M	PAPARO ROSARIO	820,50	VIA MOLISE	37		95047	PATERNO'	CT
1330003423	FRTMRA54A59G371Y	FIORITO MARIA	176,72	VIA PADOVA	15		95047	PATERNO'	CT
1330003433	00488470873	CARBOGRAFITE ITALIANA S.P.A	42,50	PIAZZA DELLA REPUBBLICA	31		95131	CATANIA	CT
1330003443	CCCGPP54D08G371V	CICCIA GIUSEPPE	569,67	DELL'AGNOLO	24		50122	FIRENZE	FI
1330003453	DMCLNE40R57Z326R	D'AMICO ELENA	2.098,76	VIA NAZARIO SAURO	4		95047	PATERNO'	CT
1330003463	SNTTTV48R16F781I	SANTAGATI OTTAVIO	262,05	VIA REGINA ELENA	73		95040	MOTTA SANT'ANASTASIA	CT
1330003473	MFRNLRD56M25C351N	IMARANO ALFREDO	68,00	VIA CHIESA NUOVA	93		95047	PATERNO'	CT
1330003483	VTLRZO54A15C091B	VITALE ORAZIO	3.045,90	VIA DEL LAVORO	20		95040	CASTEL DI IUDICA	CT
1330003493	CNCNLM58H12C351G	CIANCITTO ANGELO MARIA ANTONIO	195,86	VIA D'URSO GIUSEPPE	2	A	95030	TREMESTIERI ETNEO	CT
1330003503	MRVFN67E67C351K	IMARAVIGLIA FRANCESCA LUCIANA	14.773,00	VIA GARIBALDI	10		95029	VIAGRANDE	CT

*[Handwritten signature]*

*[Handwritten initials]*

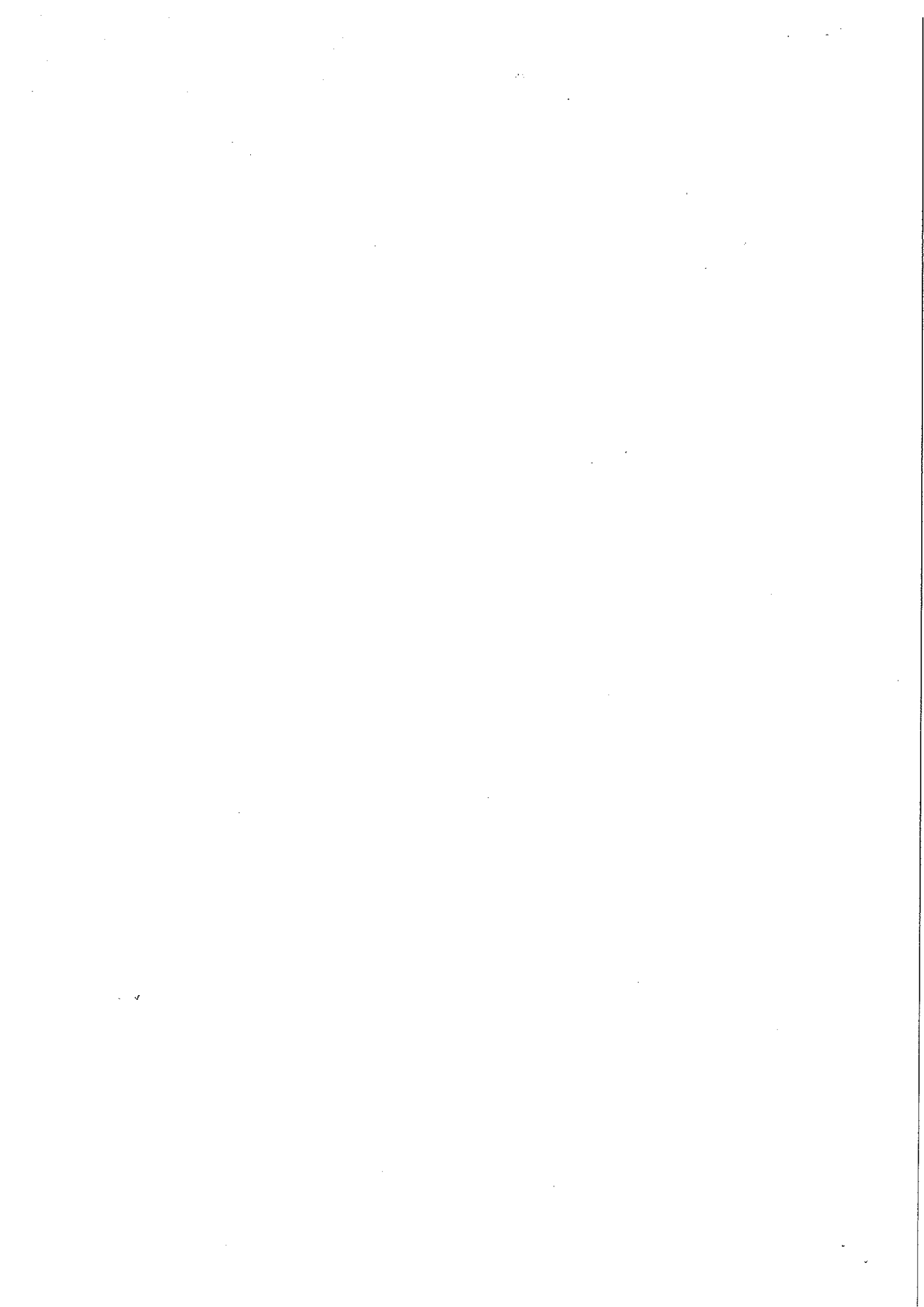

Avviso	Cod. Fisc./P. IVA	Anagrafica	Ruolo	Indirizzo	NCiv.	LCiv.	CAP	Citta'	Prov.
1330003513	RNAGNN85L15C351N	ARENA GIOVANNI	4.351,21	VIA MACELLO	10	A	95123	CATANIA	CT
1330003523	DBLFNC64R18C351W	DI BELLA FRANCESCO	2.346,78	VIA MILANO	44	A	95127	CATANIA	CT
1330003533	03287910875	DIBO DI ALESSANDRO DI BELLA & C. SAS	782,26	VIA GARIBALDI	294		95029	VIAGRANDE	CT
1330003543	RND5V751R03A766M	RANDAZZO SALVATORE	173,69	VIA XVIII TRAVERSA	6		95032	BELPASSO	CT
1330003553	BRZMSL48H02G371E	BORZI MARIO SALVATORE	50,96	VIA CAMPANIA 53	P.1	11	95047	PATERNO'	CT
1330003563	CRSGPP48E19G371W	CARUSO GIUSEPPE	14,52	VIA NICOLO' STIZZIA	16		95047	PATERNO'	CT
1330003573	DGNGL26D66G371B	D'IGNOTI PARENTI ANGELA	1.530,90	VIA BELLIA	3		95047	PATERNO'	CT
1330003583	GRNCML27T08C351M	GUARNACCIA CARMELO	399,50	VIA GABRIELLO CARNAZZA	27		95129	CATANIA	CT
1330003593	PRRLN24R62G371C	PIRRO LORENZA	30,37	VIA SCIORTINO	14		95047	PATERNO'	CT
1330003603	CRTNNA44B01G371L	CARTALEMI ANTONINO	316,32	VIA G. OBERDAN	3		95047	PATERNO'	CT
1330003613	CRTRMA44C49G371P	CARTALEMI MARIA	356,62	VIA MEDITERRANEO	2		95047	PATERNO'	CT
1330003623	VNTVCN70S52G371F	VENTURA VINCENZA	598,70	VIA ABATE MELI	107		95047	PATERNO'	CT
1330003633	80011230879	RESIDENCE SALVATORE BELLIA S.LUIGI GONZAG	1.365,80	VIA G.B. NICOLOSI	47		95047	PATERNO'	CT
1330003643	RPSMHL30L29A766R	RAPISARDA MICHELE	1.224,52	P.ZZA UMBERTO	10		95047	PATERNO'	CT
1330003653	CCGPP54D08G371V	CICCIA GIUSEPPE	319,80	DELL'AGNOLO	24		50122	FIRENZE	FI
1330003663	BNFGPP55E12G371Z	BENFATTO GIUSEPPE	38,18	VIA GIAMBATTISTA NICOLOSI	287		95047	PATERNO'	CT
1330003673	LNRFP38B08G371Y	LEONARDI FILIPPO	167,83	VIA PETRARCA	3		95047	PATERNO'	CT
1330003683	MSMNN51D28G371G	MUSUMARRA ANTONINO	18,77	VIA PELLEGRINO ROSSI	96		20161	MILANO	MI
1330003693	PGLNNS50H44F951D	PUGLISI STORNANTE ANTONINA FERNANDA	1.217,22	VIA SAN GIOVANNI	105	B	95025	ACI SANT'ANTONIO	CT
1330003703	SPMNC58T15A766B	SPAMPINATO DOMENICO	284,33	VIALE DELLE OLIMPIADI	4		95126	CATANIA	CT
1330003713	DSTGPP47E42A841Q	DI STEFANO GIUSEPPA	23,96	VIA CASTRIOTA	25		95033	BIANCAVILLA	CT
1330003723	BRZRR164L13G371F	BORZI ROBERTO	46,55	VIA TITO SPERI	120		95047	PATERNO'	CT
1330003733	04570590879	AGRI SOLE S.R.L. SOCIETA' AGRICOLA CON SEDE	393,15	VIA MURI BIANCHI	15		95025	ACI SANT'ANTONIO	CT
1330003743	CRBNGL56C12G371H	CARBONARO ANGELO	727,74	VIA SPARAGONA(COMPL. VICTORIA)	196		98028	SANTA TERESA DI RIVA	ME
1330003753	RTLCLM47D67G371Y	RUTELLA CARMELA	285,32	VIA URBINO	9		95047	PATERNO'	CT
1330003763	RTLBT57B67G371U	RUTELLA ELISABETTA	285,20	VIA URBINO	9		95047	PATERNO'	CT
1330003773	RTLNL53D21G371G	RUTELLA DANIELE	285,20	VIA LUIGI RIZZO	29		95047	PATERNO'	CT
1330003783	PCCNNS34L60H418K	PICCOLO ANTONINA	2.440,84	VIA FRANCESCO DE SANCTIS	1		95123	CATANIA	CT
1330003793	ZNANNA58R51C351O	ZANI ANINA	303,98	VIA PALARCIANO	37		59013	MONTEMURLO	PO
1330003803	TNSNN55A14G371E	ATANASIO ANTONINO	62,54	VIA ERBE BIANCHE	63		95047	PATERNO'	CT
1330003813	RNDVCN38C06A841V	RANDAZZO VINCENZO	135,08	VIA ROCCHIE	105		95047	PATERNO'	CT
1330003823	FRTFNC24P58G371X	FORTUNATO FRANCESCA	913,01	VIALE DEI PLATANI	136		95047	PATERNO'	CT
1330003833	CNSNGL47L18G371Z	CUNSOLO ANGELO	712,40	VIA VENEZIA	54		95047	PATERNO'	CT
1330003843	LMNRSR53L58C351K	LA MANNA ROSARIA	127,50	VIA DONATELLO	66		95031	ADRANO	CT
1330003853	BRNBRR44C41G371T	BRUNI BARBARA	43,63	VIA R. PILO	55		95047	PATERNO'	CT
1330003863	VTNNNS8A28G371G	VITELLINO ANTONINO	201,03	VIA QUIRRA	3		09121	CAGLIARI	CA
1330003873	VRGGPP69L15G371Y	VIRGILLITO GIUSEPPE	67,01	VIA CALTANISSETTA	47		95047	PATERNO'	CT
1330003883	SNTPTR61C27F250L	SANTONOCITO PIETRO	603,40	VIA ANTONINO ORLANDO	1		95045	MISTERBIANCO	CT
1330003893	SNTPTR61C27F250L	SANTONOCITO PIETRO	831,32	VIA ANTONINO ORLANDO	1		95045	MISTERBIANCO	CT
1330003903	CPNNA32C59G371D	CAPONNETTO ANNA	24,00	VIA CUNEO	12		95047	PATERNO'	CT
1330003913	FZALFA64D16C351P	FAZIO ALFIO	96,05	VIA DE AMICIS	6		95047	PATERNO'	CT
1330003923	SCNLFA38T20A841J	SCANDURIA ALFIO	101,74	VIA DE GASPERI	21		95033	BIANCAVILLA	CT
1330003933	FGLNGL49A43C351C	FOGLIANI ANGELA	21,88	VIALE DON ORIONE	1		95047	PATERNO'	CT
1330003943	PNIPVV41C54G371A	PINO PROVVIDENZA	119,00	VIA G.CARDUCCI	29		95047	PATERNO'	CT
1330003953	CRBNGL51A29G371P	CARBONARO ANGELO	122,05	VIA NAPOLI	45		95047	PATERNO'	CT
1330003963	TMSRSR69T64C351V	TOMASELLO ROSARIA	115,96	VIA ANTONIO PACINOTTI	34		95122	CATANIA	CT
1330003973	LMBSVR59D16C351Q	LOMBARDO SAVERIO	124,20	VIA CIRCUMVALLAZIONE	45		95047	PATERNO'	CT
1330003983	LMNGTN42M29G371L	LA MANNA GAETANO	245,81	VIA MAZZINI	20		95047	PATERNO'	CT
1330003993	CLVNTN58E05G371X	CALVAGNA ANTONIO	203,57	VIA MATERA	37		95047	PATERNO'	CT
1330004003	04603860877	AZIENDA AGRICOLA SARA SOCIETA' SEMPLICE	756,50	LARGO DELL'ACCOGLIENZA	9		95047	PATERNO'	CT

SA  
BWA

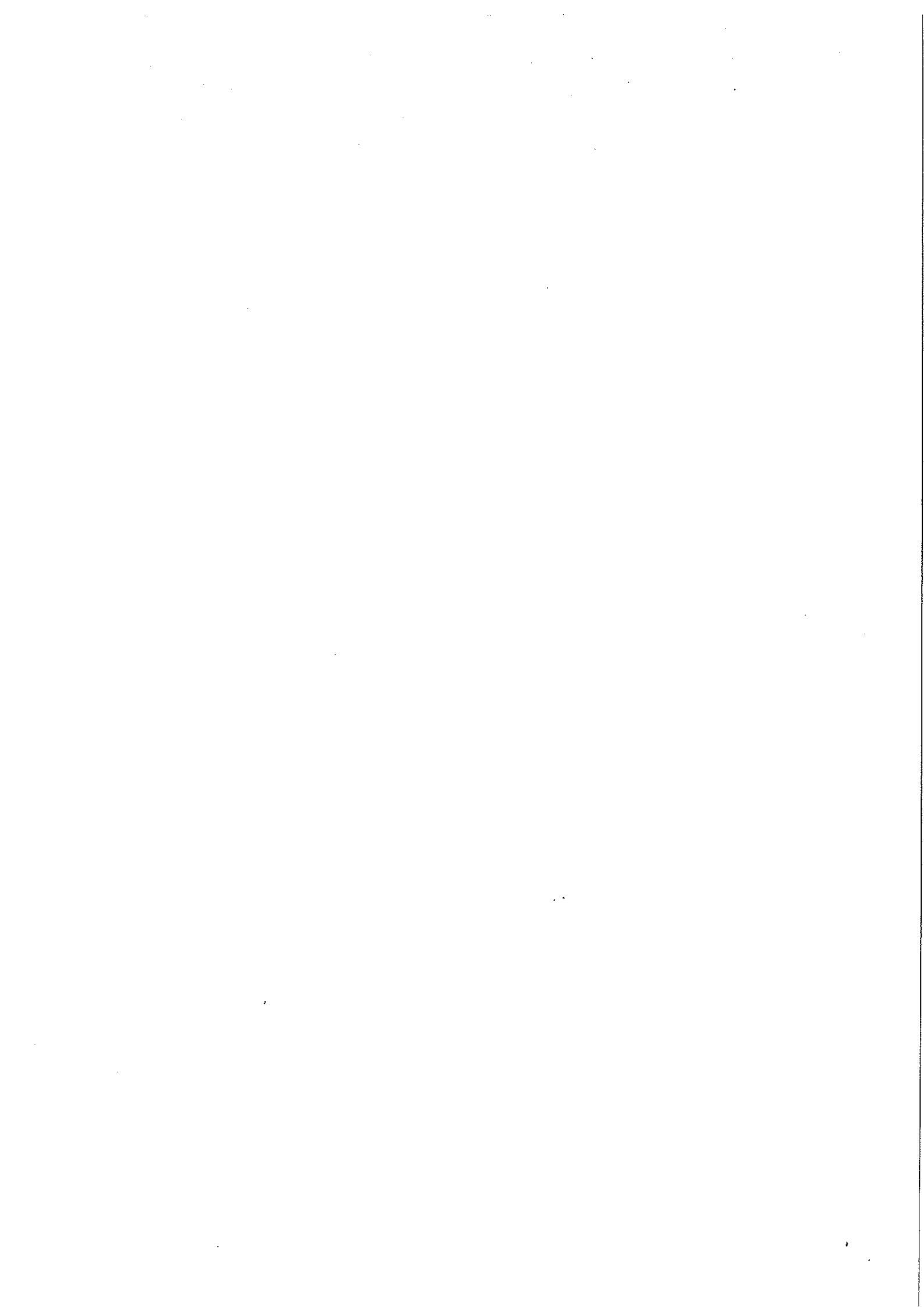

Avviso	Cod.Fisc./P.IVA	Anagrafica	Ruolo	Indirizzo	NCiv.	LCiv.	CAP	Citta'	Prov.
1330004013	RSGN82A08C351B	ROSIGLIONE GIOVANNI	1.097,88	VIA VESPUCCI	85		95047	PATERNO'	CT
1330004023	PNSNGL78S562112Z	PANASCI ANGELA	37,38	VIA VILLAGGIO SAN FRANCESCO	37		95030	RAGALNA	CT
1330004033	RNSCCT42T21G371C	RONSIVALLE CONCETTO	339,60	VIALE CALABRIA	21		26900	LODI	LO
1330004043	RZGGPP45E71G267G	REZDAGLI GIUSEPPA MARIA SALVA	107,05	VIA SANTISSIMA TRINITA'	99		95124	CATANIA	CT
1330004053	GRELFA46M10G371U	GAROFALO ALFIO	625,78	VIA TREVISO	46		95047	PATERNO'	CT
1330004063	NVRGTN31A29G371E	NAVARRIA GAETANO	191,88	VIA L. ARIOSTO	29		95047	PATERNO'	CT
1330004073	80011230879	RESIDENZA SALVATORE BELLIA S. LUIGI GONZAG	550,52	VIA G. B. NICOLOSI	47		95047	PATERNO'	CT
1330004083	PPAGPP42D21A0980	PAPA GIUSEPPE	2.364,72	VIA DOMENICO SCARLATTI	59		95040	MOTTA SANT'ANASTASIA	CT
1330004093	CDLCLRL62L1A841A	CADILE CARLO	289,00	VIA TUTTE GRAZIE	187		95033	BIANCAVILLA	CT
1330004103	TRNVN62L26C351M	TIRENDI VINCENZO	32,41	VIA AGRIGENTO	7		94010	CATENANUOVA	EN
1330004113	PPPGMB52L29A766W	PAPPALARDO GIOVAMBATTISTA	153,00	VIA G. UNGARETTI	16		95032	BELPASSO	CT
1330004123	BRBNNN66T11G371P	BARBAGALLO ANTONINO	536,04	VIA CONTESSA ADELAIDE	86		95016	MASCALI	CT
1330004133	NCTRLRF52D41216N	NICOTRA ROSA ALFIA	262,54	VIALE IMMACOLATA	13		95127	CATANIA	CT
1330004143	CNCGNN49H20G371Q	CIANCITTO GIOVANNI	169,58	VIA ALDEBARAN	13		95127	CATANIA	CT
1330004153	LRSGTN76M02C351W	LA ROSA GAETANO	71,94	VIA VILLAGGIO S. FRANCESCO	24	B	95030	RAGALNA	CT
1330004163	LRSMGT72M42C351J	LA ROSA MARIA AGATA	93,68	VIA SALVATORE VIGO	169		95024	ACIREALE	CT
1330004173	CSTS SVT51H15G371T	CASTELLI SALVATORE	204,00	VIA MONTEGRAPPA	3		95032	BELPASSO	CT
1330004183	PPPGMB52L29A766W	PAPPALARDO GIOVAMBATTISTA	1.697,28	VIA G. UNGARETTI	16		95032	BELPASSO	CT
1330004193	CVLCC29P54G371D	CAVALLARO CONCETTA	553,45	VIA POLA	126		95047	PATERNO'	CT
1330004203	PRSNNA46T03G371E	PARISI ANTONINO	3.890,31	VIA A. VOLTA	53		95047	PATERNO'	CT
1330004213	SIAGPP60M05C351B	ISAIA GIUSEPPE	72,78	VIA VITTORIO ALFIERI	72		95047	PATERNO'	CT
1330004223	LLGND67H04H168Q	ALLEGRA ANTONIO DINO	565,55	VIA DELLE MEDAGLIE D'ORO	38		95047	PATERNO'	CT
1330004233	PRSMRA47A70G371T	PARISI MARIA	77,04	VIA GENOVA	14		95047	PATERNO'	CT
1330004243	GRFDC9R27G371L	GARUFÌ DOMENICO SALVATORE	111,75	VIA MILANO	59		95047	PATERNO'	CT
1330004253	PNNCC2130S69G371Y	PANNITTERI CONCETTA	827,64	PIAZZA INDIPENDENZA	6		95047	PATERNO'	CT
1330004263	CCADGS42D43C351J	CACIA ADALGISA	425,64	VIA MESSINA	449		95126	CATANIA	CT
1330004273	VRGMSMT2L09C351G	VIRGILITO MASSIMILIANO CARMELO	106,41	VIA MESSINA	449		95126	CATANIA	CT
1330004283	NTFNFC37C62C351Z	CANTARELLA FRANCESCA SANTA	34,78	VIA N. TRAVERSA	10		95032	BELPASSO	CT
1330004293	SNTGPP70D22C351E	SINATRA GIUSEPPE	167,08	VIA SALVATORE CITELLI	47		95124	CATANIA	CT
1330004303	TRRTI133A42G371S	TERRANOVA VITA	286,44	VIA BERGAMO	10		95047	PATERNO'	CT
1330004313	PTRRFC53C12G371W	PURINO ENRICO	2.873,24	VIA GIOVANBATTISTA NICOLOSI	61		95047	PATERNO'	CT
1330004323	TRRMGH65E44C351Z	TORRISI MARGHERITA MARIA PIA	424,07	VIA G. B. NICOLOSI	29		95047	PATERNO'	CT
1330004333	04334740877	AZIENDA AGRICOLA FRATELLI MANGANO	1.003,94	VIA UGO FOSCOLO	5		95047	PATERNO'	CT
1330004343	PNNGPP73P12C351Z	PENNISI GIUSEPPE	119,00	VIA C. COLOMBO	21		95047	PATERNO'	CT
1330004353	SIMMGTA29H67G371G	SAMMATARO AGATA	136,00	VIA CUNEO	4		95047	PATERNO'	CT
1330004363	SGNFNC58B53C351I	SIGNORELLO FRANCESCA	605,65	VIA PATERNO'	383		95030	RAGALNA	CT
1330004373	FZALGU59C12G371I	FAZIO LUIGI	54,00	CONTRADA SCIAMMACCA GAMBERO			96011	AUGUSTA	SR
1330004383	SPMGMBS0R29A766W	SPAMPINATO GIOVAMBATTISTA SALVA	154,15	VIA VII RETTA LEVANTE	23	C	95032	BELPASSO	CT
1330004393	NCTFNCA48H06G371C	ANICITO FRANCESCO	10,87	VIA MARCHE	24		95047	PATERNO'	CT
1330004403	LNDGPP59D18G371N	LANDRO GIUSEPPE	14,19	VIA VENEZIA	12		95047	PATERNO'	CT
1330004413	LFRLGU57L24G371O	LO FARO LUIGI	27,94	VIA MONDELLO	118		95047	PATERNO'	CT
1330004423	SNTVCN58B03F250T	SANTONOCITO VINCENZO	993,34	VIA DEI MULINI	195	B	95045	MISTERBIANCO	CT
1330004433	MRFVNC67E67C351K	MARAVIGLIA FRANCESCA LUCIANA	6.783,00	VIA GARIBOLDI	10		95029	VIAGRANDE	CT
1330004443	CSTGPP78L10G371I	COSTA GIUSEPPE	314,50	VIA ALCANTARA	8		95047	PATERNO'	CT
1330004453	FRNSVT47D18G371E	FURNARI SALVATORE GIUSEPPE	491,92	VIA POTENZA	1		95047	PATERNO'	CT
1330004463	RPSGRL70R42B300Z	RAPISARDA GABRIELLA	614,02	VIA G. VERDI	2		21010	GOLASECCA	VA
1330004473	CSMDNC40L27C353P	CUSUMANO DOMENICO	85,66	VIA MILANO	30		94010	CATENANUOVA	EN
1330004483	SRGGPP30L22A841F	SERGI GIUSEPPE	65,70	VIA FIRENZE	57		95033	BIANCAVILLA	CT
1330004493	LNZFNCS2B01C351S	LANZAFAME FRANCESCO	86,76	VIA SIMETO	4		95027	SAN GREGORIO DI CATAN	CT
1330004503	FTOLFA64A20A841J	FOTI ALFIO	96,04	VIA DUSMET	107		95033	BIANCAVILLA	CT

*Handwritten signature and initials.*

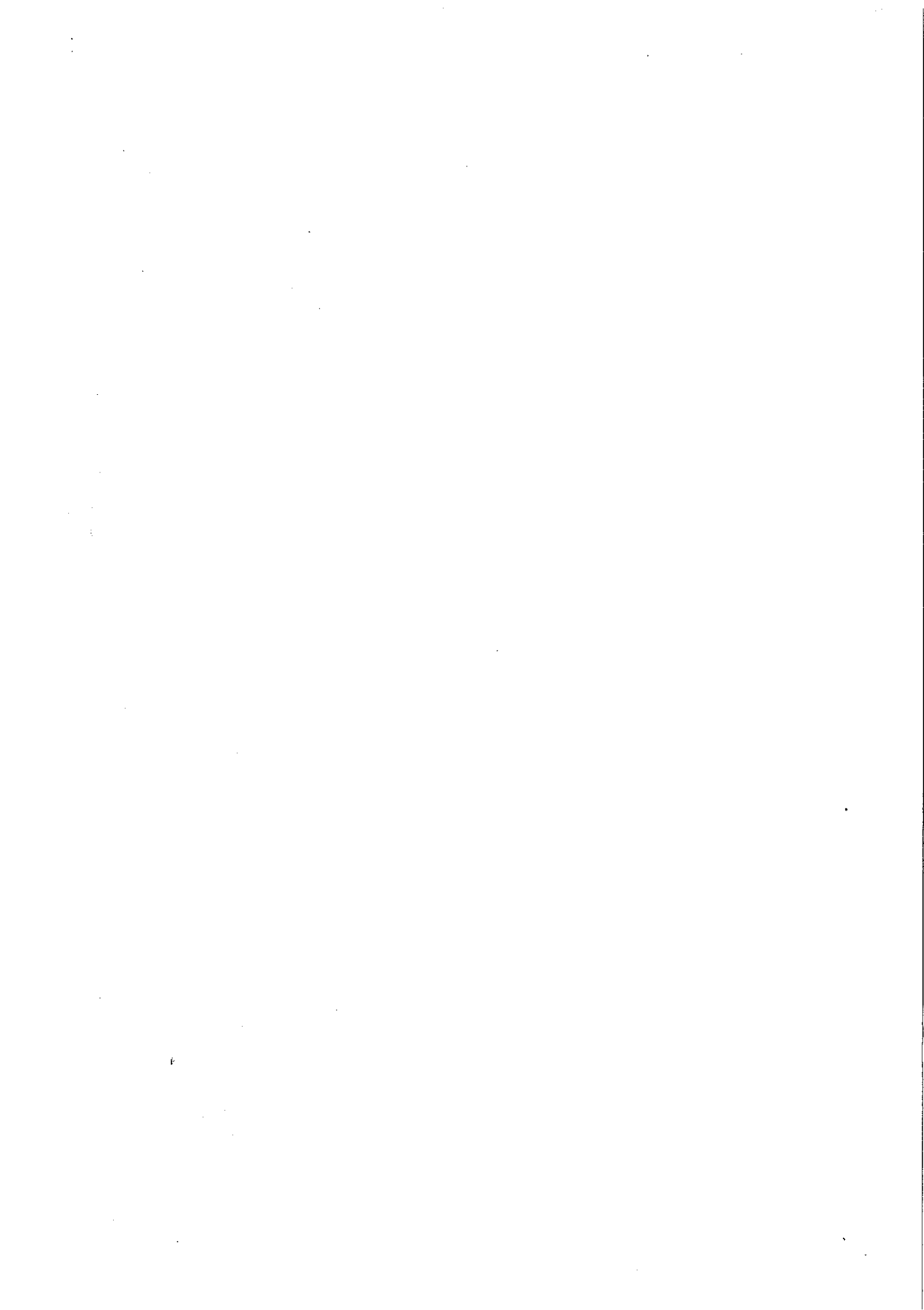

Avviso	Cod. Fisc./P. IVA	Anagrafica	Ruolo	Indirizzo	NCiv.	L.Civ.	CAP	Citta'	Prov.
1330004513	CSTRSO54L56C351F	COSTANZO ROSA	930.72	VIA FINLANDIA	55		95033	BIANCAVILLA	CT
1330004523	LGDGPP54T23L042Y	LO GIUDICE GIUSEPPE	643.80	VIA CARLO POERIO	9		65122	PESCARA	PE
1330004533	DVTRZ062R22G371S	DI VITA ORAZIO	1.020.25	VIA CESARE BATTISTI	27	A	95047	PATERNO'	CT
1330004543	04491100873	BIO- FARM SOC. SEMPLICE AGRICOLA DI LA SPIN	10.700.97	VIA MONTI ROSSI	31		95030	NICOLOSI	CT
1330004553	BRFNC47T2G371F	BURRELO FRANCESCO	1.905.54	VIA VITTEMANUELE	269		95047	PATERNO'	CT
1330004563	NTRLRN66L65G371B	NATOLI ROSANNA	101.21	VIA CANFARELLA	30		95030	RAGALNA	CT
1330004573	RTOGTA25S59G371W	ORTO AGATA	41.94	CORSO DEL POPOLO	2		95047	PATERNO'	CT
1330004583	MRBT164D43C051P	MORABITO RITA	289.52	VIA III RETTA LEVANTE	96		95032	BELPASSO	CT
1330004593	TMSGNN44S11A841W	TOMASELLO GIOVANNINO	173.92	VIA BRESCIA	12		95033	BIANCAVILLA	CT
1330004603	SNTINGL74M14G371R	SINATRA ANGELO	266.30	VIA CAMPO DEI FIORI	5		95047	PATERNO'	CT
1330004613	DMRIRA46T65C353M	DI MARCO MARIA	34.00	VIA GARIBALDI	59		94010	CATENANUOVA	EN
1330004623	MRBNCL90C22Z112Y	MIRABILE NICOLA	34.00	VIA GARIBALDI	59		94010	CATENANUOVA	EN
1330004633	BNMLFR73M65C351R	BONOMO LAURA	215.40	VIA ARTI E MESTIERI	10		95033	BIANCAVILLA	CT
1330004643	04603860877	AZIENDA AGRICOLA SARA SOCIETA' SEMPLICE	2.521.10	LARGO DELL'ACCOGLIENZA	9		95047	PATERNO'	CT
1330004653	GMLPLA91C45G351E	GIMELI PAOLA	33.40	VIA STAZIONE	23	C	94010	CATENANUOVA	EN
1330004663	CRMRSO39M43G371S	CIARAMELLA ROSA	589.72	VIA TASSO	78		95047	PATERNO'	CT
1330004673	04928800871	CUBA-MUGLIA SOCIETA' SEMPLICE	3.812.36	VIA VALCORRENTE	30		95032	BELPASSO	CT
1330004683	04892040876	SOCIETA' AGRICOLA CRATERI SILVESTRI S.R.L.	33.39	PIAZZALE CRATERI SILVESTRI			95030	NICOLOSI	CT
1330004693	ZNNGRZ63P70C353P	ZINNA GRAZIA	1.174.11	VIA SAN GIUSEPPE	18		94010	CATENANUOVA	EN
1330004703	DMRNNN48A56F781L	DI MAURO ANTONINA	737.56	VIA FRANCESCO BARACCA	7		95047	PATERNO'	CT
1330004713	BFMCSL73E61G371Z	BEFUMO CONSOLATA GIUSEPPINA	21.21	VIA TEVERE	1		95047	PATERNO'	CT
1330004723	GMBRCC38P06I548Y	GAMBERA ROCCO	64.48	VIA D. LORENZO MILANI	2		95048	SCORDIA	CT
1330004733	LSPRZ035E14C351U	LA SPINA ORAZIO	55.70	VICO VITALE	2		95048	SCORDIA	CT
1330004743	MGRGT47S67I548R	MAUGERI AGATA	34.00	VIA IV NOVEMBRE	43		95048	SCORDIA	CT
1330004753	SGGLFA51C30C351Q	SAGGIO ALFIO	1.248.89	VIA MILANO	44	A	95127	CATANIA	CT
1330004763	BTRNZ156R56E532Y	BUTERA NUNZIATA	76.65	CONTRADA CARFALOTTO, SNC			96016	LENTINI	SR
1330004773	CLANGI.51P27C351C	CALI' ANGELO	4.292.10	C.DA TRE FONTANE, S.N.C			95047	PATERNO'	CT
1330004783	CNTSST67R03F210A	CONTI MAMMAMICA SEBASTIANO	1.523.13	CONTRADA CUCCUMIELLA, S.N.			96016	LENTINI	SR
1330004793	DRFRCP37M18E532J	DE GERONIMO FEDERICO	210.76	VIA ANDRONE	73		95124	CATANIA	SR
1330004803	LRDGGP72A06E532I	LARDARUCCIO GIUSEPPE EPIFANIO	400.58	VIA ALESSANDRO VOLTA	75		96016	LENTINI	SR
1330004813	RZZLCU47B64F250J	RIZZO LUCIA	2.784.90	VIA GRAMISCI	112		95045	MISTERBIANCO	CT
1330004823	RZZNNN52A10F250G	RIZZO ANTONINO	2.895.35	VIA MANZONI	96		95045	MISTERBIANCO	CT
1330004833	CLTLDA60S17C351D	CULTRARO ALDO	324.30	VIA P. CARRERA	98		95043	MILITELLO IN VAL DI CATI	CT
1330004843	CLTMRA62L41F209C	CULTRARO MARIA	145.20	VIA PRINCIPessa DI PIEMONTE	20		95046	PALAGONIA	CT
1330004853	BSCGPP65H55F209D	BOSCO GIUSEPPINA	97.99	VIA UMBERTO	295		95043	MILITELLO IN VAL DI CATI	CT
1330004863	02475750044	RAPISARDI CARMELO SNC DI RAPISARDI CONCE	176.50	VIA CIRCONVALLAZIONE NORD	21		12100	CUNEO	CN
1330004873	CMSNGR38L42C351M	COMIS ANNA GRAZIA	11.82	VIA MENZA	16		95126	CATANIA	CT
1330004883	02191640875	SILVERDE S.R.L. CON SEDE IN ACI SANT'ANTO	35.46	VIA MURI BIANCHI	15		95025	ACI SANT'ANTONIO	CT
1330004893	03648050015	UNICREDIT LEASING S.P.A.	45.14	VIA RIVANI	5		40138	BOLOGNA	BO
1330004903	DPTLFA32L20E532X	DI PIETRO ALFIO	20.44	VIA NENNI			96013	CARLENTINI	SR
1330004913	SNTSVT41A01C091F	SANTAMARIA SALVATORE	192.12	VIA NOCILLA	122		95025	ACI SANT'ANTONIO	CT
1330004923	DCRLSN49T011548Z	DE CRISTOFARO ALESSANDRO LEOPOLDO	1.947.37	VIA CAVOUR	100		95048	SCORDIA	CT
1330004933	BRNSST92S64E532X	BRANCATO SEBASTIANA	68.00	VIA SAN FRANCESCO D'ASSISI	37		96016	LENTINI	SR
1330004943	TRMFNC75T28C351R	TRAMONTANA FRANCESCO ANTONELLO	146.80	VIALE ANGELO VASTA	33		95126	CATANIA	CT
1330004953	BSSGPP60M08C351Q	BASSETTA GIUSEPPE	596.12	VIA STATUTO	247		95048	SCORDIA	CT
1330004963	TMOFNC58R02G371O	TOMEIO FRANCESCO FORTUNATO	59.08	VIA FALLICA	129		95047	PATERNO'	CT
1330004973	MLNCRN52L08E532F	MILONE CIRINO	545.40	VIA FEDERICO DI SVEVIA	21		96016	LENTINI	SR
1330004983	SGRFNC66D01E532C	SGROI FRANCESCO	140.96	VIA DEI PRATI	14		96013	CARLENTINI	SR
1330004993	PNBMRA25H05F209D	PANEBIANCO MARIO	142.60	VIA SCIRE' LAURIA	25		95043	MILITELLO IN VAL DI CATI	CT
1330005003	CNTGPP61B07E532K	CONTRINO GIUSEPPE	200.72	VIA RICCARDO DA LENTINI	106		96016	LENTINI	SR

SP

APU

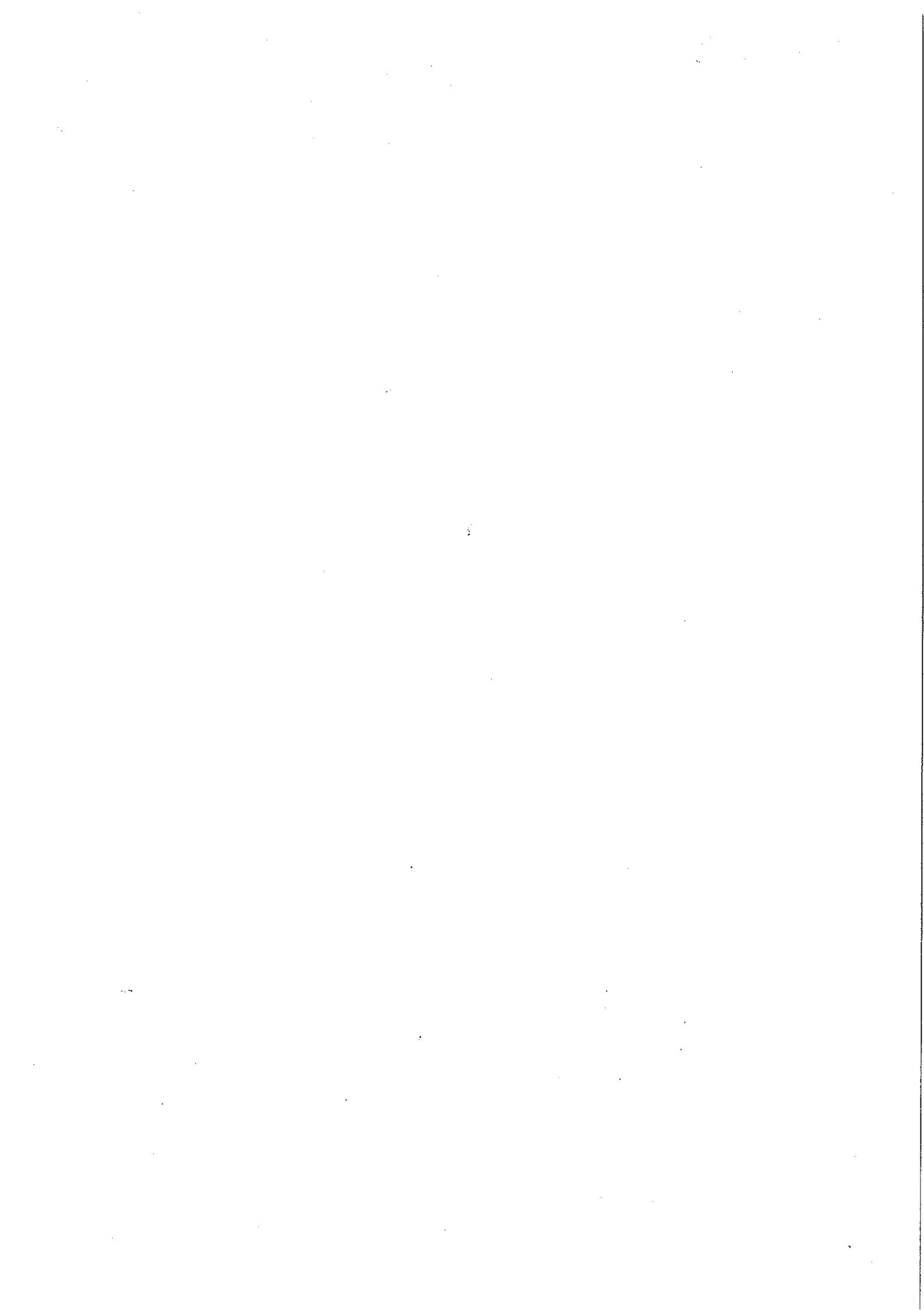



IL DIRETTORE GENERALE  
(Dot. Giuseppe Barbagallo)

*[Handwritten signature]*

Avviso	Cod. Fisc./P.IVA	Anagrafica	Ruolo	Indirizzo	NCiv.	LCiv.	CAP	Città	Prov.
1330005013	BNFFST65B15C351G	BONFORTE FAUSTO	102,00	VIA CONDELLI	20		95127	CATANIA	CT
1330005023	02933070878	F.LLI LARDARUCCIO ROCCO E GIUSEPPE GAETA	68,59	VIA ALONZO	9		95048	SCORDIA	CT
1330005033	MNZGNN81S29C351G	MUNZONE GIOVANNI	111,33	VIA ACQUICELLA	91		95122	CATANIA	CT
1330005043	BGLMLS65H67C342S	BAGLIO MARIA LUISA	5.774,65	VIA NUOVALUCELLO	3		95126	CATANIA	CT
1330005053	STTCML42R59G253Q	ASTUTI CARMELA	306,36	VIALE ANGELO VASTA	33		95126	CATANIA	CT
1330005063	DFRCDS72R14C351U	DE FRANCISCI CLAUDIO EUSEBIO	562,78	VIA SCIARELLA	71		95030	PEDARA	CT
1330005073	CCLNINN61C31C351R	CICIULLA ANTONINO	1.607,84	VIA FRANCESCO MORELLI	10		96013	CARLENTINI	SR
1330005083	GRCCML64S551548F	GRECO CARMELA	103,20	VIA SAN FRANCESCO DI PAOLA	17		95048	SCORDIA	CT
1330005093	02933070878	F.LLI LARDARUCCIO ROCCO E GIUSEPPE GAETA	112,49	VIA ALONZO	9		95048	SCORDIA	CT
1330005103	SPPNMR54R61C351T	SAPUPPO ANNA MARIA	2.106,35	VIA MASSERIA ALCALA'	1		95045	MISTERBIANCO	CT
1330005113	RMNNINZ59D20C351O	RAIMONDO NUNZIO	4.939,46	C.DA PALAZZELLI			96016	LENTINI	SR
1330005123	GRMSVT56M27C351L	GRIMALDI SALVATORE	41,01	VIA AMENA	20		95021	ACI CASTELLO	CT
1330005133	GRMLCU91T17C351Y	GRIMALDI LUCA	26,64	VIA STATUTO	208		95048	SCORDIA	CT
1330005143	RSSNGL34A621548O	RUSSO MARINO ANGELA	53,89	VIA S.MARIA	121		95048	SCORDIA	CT
1330005153	TRAGPP73H05C351Q	AUTERI GIUSEPPE	26,97	VIA ETNEA	221	B	95125	CATANIA	CT
1330005163	TRAGPP73H05C351Q	AUTERI GIUSEPPE	768,09	VIA ETNEA	221	B	95125	CATANIA	CT
1330005173	TRAGPP73H05C351Q	AUTERI GIUSEPPE	1.585,98	VIA ETNEA	221	B	95125	CATANIA	CT

